Сдать торговое помещение за 500 000 рублей на улица Доватора

Ростовская область, Городской округ Ростов-на-Дону, Ростов-на-Дону, улица Доватора

500 000 Р в месяц
556Р за м^2 в месяц

900.00 м^2
Общая

-1 из 4
Этаж

Каталожный номер — B027956 НЕ ФЕЙК. Без комиссии. Сдается в аренду помещение в цоколе ТЦ Жасмин на кольце Доватора/Мадояна. Характеристики и преимущества: - первая линия, входная группа через центральный вход ТЦ с ул. Доватора, а также имеется отдельный вход; - на первом этаже располагаются: супермаркет "Магнит", аптека, автомагазин; - интенсивный автомобильный, хороший пешеходный трафик; - рядом располагаются школы, техникум, детские сады, кафе, магазины, остановки общественного транспорта, банкоматы и другое; - большая зона парковки на 40 машин; - все коммуникации центральные, сплит-системы, система приточно-вытяжной вентиляции, пожарная сигнализация, а также спринклерная система пожаротушения; - два грузовых лифта грузоподъемностью 2000 кг каждый, зона разгрузки для трех машин.

16 с 29.10.2020, обновлен 12.07.2025

Продавец: Лендлорд

Телефон: +7 (961) 427-86-96

Характеристики

Этаж	-1	Этажей всего	4
Наличие лифта	пассажирский лифт	Наличие водоснабжения	да
Наличие электроснабжения	да		

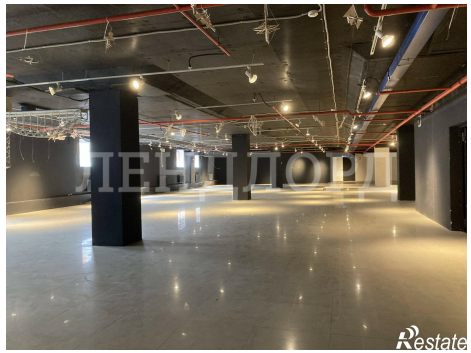
ЛЕНДЛОРД

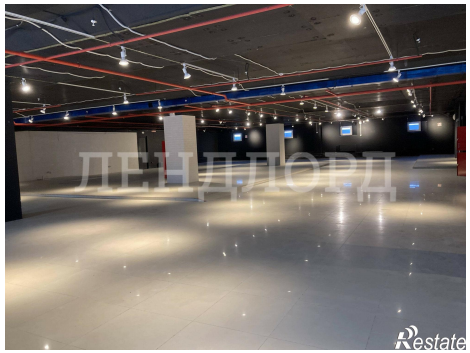
ЛЕНДЛОРД
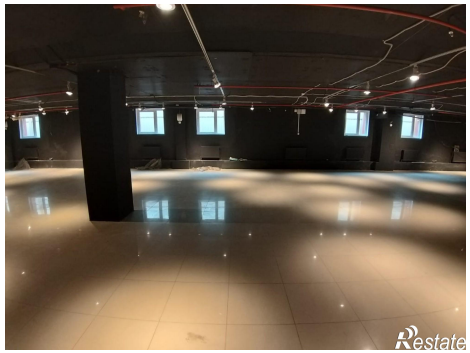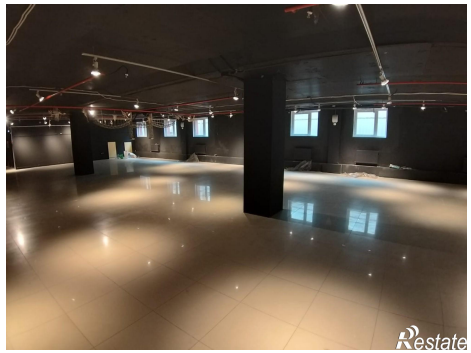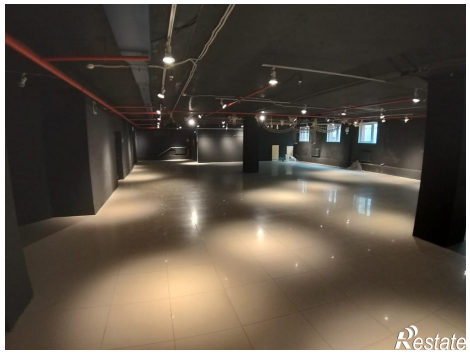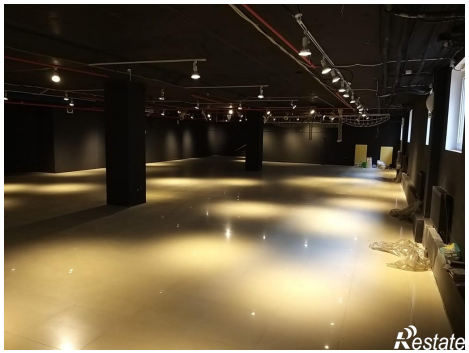
ЛЕНДЛОРД