Сдать ОСЗ, отдельно стоящее здание за 62 500 рублей на Портовая улица, 251

Ростовская область, Ростов-на-Дону, Портовая улица, 251

62 500 Р в месяц
125Р за м^2 в месяц

500.00 м^2
Общая

Торгово-офисное 2-х этажное здание с ремонтом площадью 500 кв. м по адресу г. Ростов-на-Дону, ул. Портовая, 251 Характеристики и преимущества помещения: - 2-х этажное здание - 1-я линия, возможно размещение рекламной вывески, удобная транспортная доступность - вблизи располагается Вкусно — и точка, супермаркет Пятерочка, 1000 и 1 Бутылка, Магнит Косметик, магазин автозапчастей и автотоваров - высокий трафик - отдельный вход, запасной выход, своя зона парковки - с ремонтом - высота потолков 3. 7м - свободная перепланировка - разрешенная мощность 100 кВт - коммуникации: свой санузел, автономное газовое отопление - доступ для арендатора 24/7 ---------- ---------- ---------- По всем вопросам можете обращаться к вашему персональному менеджеру: Бугаёв Артём - консультант по направлению складские и производственные помещения ---------- ---------- Регион Бизнес Недвижимость. От собственника. Без комиссии. Специальные условия для агентов по данному объекту. Номер объекта: #1/552258/17649

0 с 12.05.2025, обновлен 12.05.2025

Продавец: Собственник

Телефон: +79889506358

Характеристики

Этажей всего	2

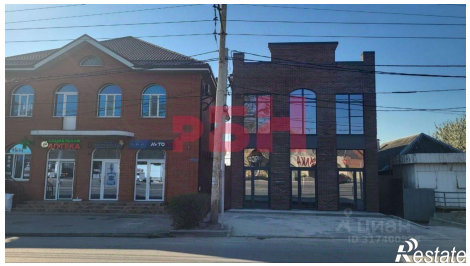

СОЦИАЛЬНАЯ
АПТЕКА