Купить ОСЗ, отдельно стоящее здание за 40 000 200 рублей на ул Динамичная, 4

Ростовская область, Городской округ Ростов-на-Дону, Ростов-на-Дону, ул Динамичная, 4

40 000 200 Р
133 334Р за м^2

300.00 м^2
Общая

В продаже здание под коммерцию. Фасад проезжей части новой асфальтированной дороги по улице Днепропетровская. Ведущая в микрорайон платовскй, щепкин. Очень плотный трафик. Здание имеет несколько входов с улицы, так же отдельный вход на второй этаж. Своя парковочная зона, плюс парковка на участке. По пзз; тц, магазины, парикмахерские, и тд

0 с 18.04.2025, обновлен 18.04.2025

Продавец: Собственник

Телефон: +79188910577

Характеристики

Этажей всего	2
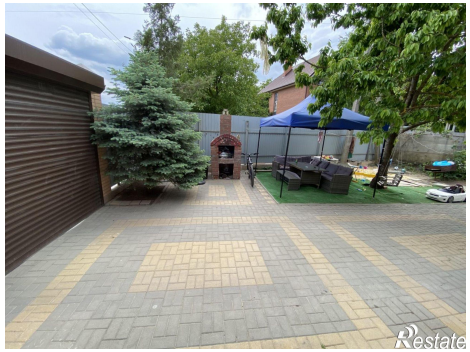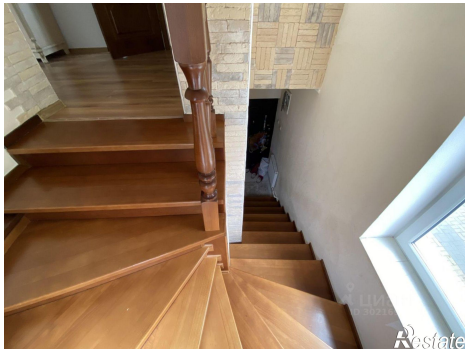
https://rostov-na-donu.restate.ru/obj/prodazha-zdaniya-ul-dinamichnaya-4-20104225/