Купить комнату за 990 000 рублей на Днепровский переулок, 108/1

Ростовская область, Ростов-на-Дону, Днепровский переулок, 108/1

990 000 Р
90 000Р за м^2

11.00 м^2
Общая

5 из 9
Этаж

В продаже комната 12 м2 в секции (бывшее общежитие) на 5 этаже 9 этажного дома в первомайском районе города. В комнате выполнен косметический ремонт установлена мебель, останется при продаже. Подъезд чистый, доброжелательные соседи. Подойдет как для сдачи в аренду, так и для собственного проживания. Дом расположен в тихом зеленом дворе в районе с развитой инфраструктурой: общественный транспорт, магазины, поликлиники, мфц, пункты выдачи в пешей доступности. Показы в любое удобное время. Остались вопросы? Звоните! Код пользователя: 185765 Номер в базе: 8912488

0 с 06.08.2025, обновлен 06.08.2025

Продавец: Собственник

Телефон: +79885701846

Характеристики

Тип дома	кирпичный	Этаж	5
Этажей всего	9		
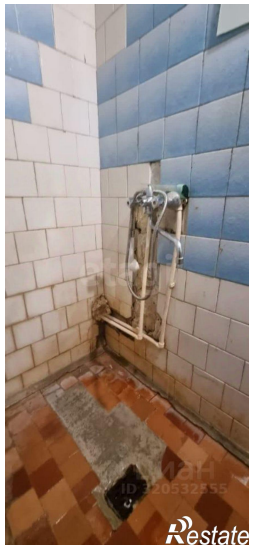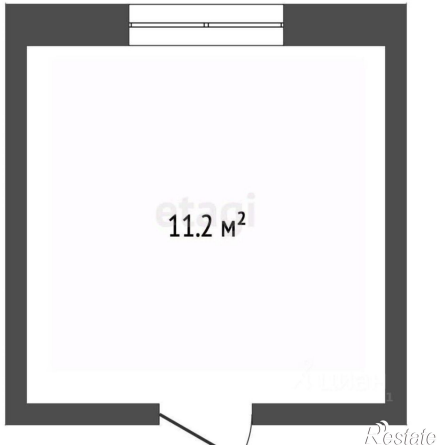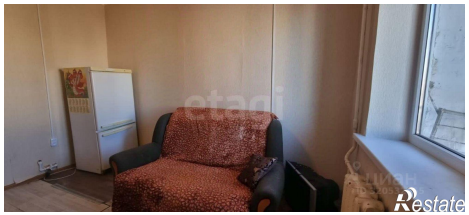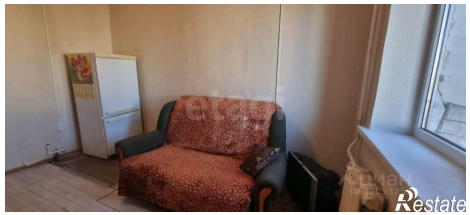
https://rostov-na-donu.restate.ru/obj/prodazha-komnati-dneprovskiy-pereulok-108-1-19848197/