Купить комнату за 2 500 000 рублей на улица Максима Горького, 34/72

Ростовская область, Ростов-на-Дону, улица Максима Горького, 34/72

2 500 000 Р
86 207Р за м^2

29.00 м^2
Общая

3 из 3
Этаж

Каталожный номер — R076042 НЕ ФЕЙК! Продается комната в коммунальной квартире! Просторная комната площадью 24,3 м². Высокие потолки. Комната с ремонтом, проведена новая проводка. Балкон с видом на ул Горького. Общие удобства: кухня с необходимой техникой в удовлетворительном состоянии, раздельный санузел. По факту это четырехкомнатная квартира в сталинке 1954 года постройки. В квартире очень удачная планировка! Все комнаты раздельные. Есть возможность купить еще две комнаты. Чистый подъезд, фасад дома отреставрирован. Отличный вариант для инвестиций : рядом остановки общественного транспорта, в шаговой доступности магазины, кафе и парки для прогулок. Спокойные соседи и дружелюбная атмосфера. Высокий спрос под аренду в данной локации! Не упустите шанс стать владельцем уютного уголка в самом сердце города! Звоните прямо сейчас для организации просмотра - ключи на руках! Ваш новый дом ждет вас! Дополнительно оплачивается комиссия с покупателя

0 с 03.07.2025, обновлен 03.07.2025

Продавец: Собственник

Телефон: +79895135162

Характеристики
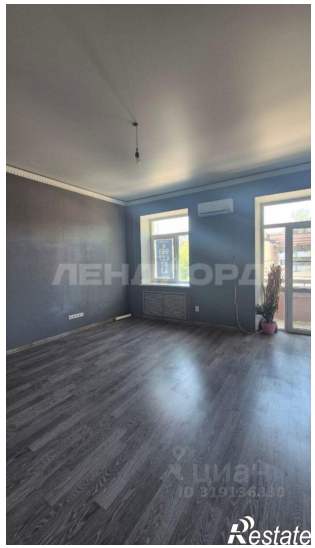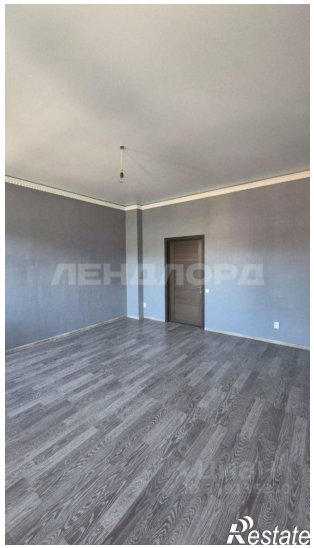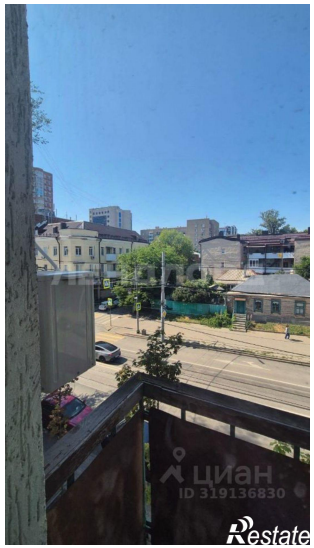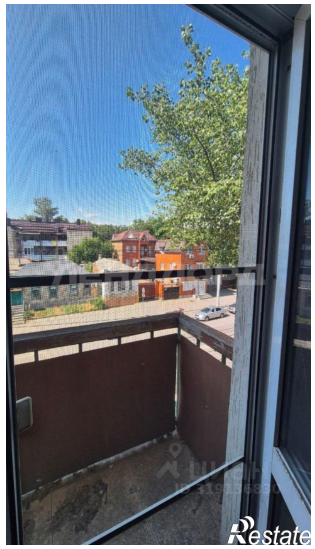
Этаж	3	Этажей всего	3