Купить комнату за 2 600 000 рублей на Днепровский пер, 115

Ростовская область, Городской округ Ростов-на-Дону, Ростов-на-Дону, Днепровский пер, 115

2 600 000 Р
72 222Р за м^2

36.00 м^2
Общая

6 из 9
Этаж

Арт. 104270669 Продается уютная 2-комнатная секция в Ростове-на-Дону. Общая площадь составляет 35,5 кв. м, жилая площадь — 29,5кв. м. Комнаты находятся на 6 этаже 9-этажного дома, построенного в 1975 году. Высота потолков — 2,6 метра, окна выходят во двор, что обеспечивает тишину и спокойствие. В комнатах сделан косметический ремонт, поэтому можно сразу заехать и жить. Совмещенный санузел оборудован всем необходимым для комфортного проживания. Дом оснащен пассажирским лифтом, а также рядом есть наземная парковка, поэтому можно не беспокоиться о месте для вашего автомобиля. Дом ухожен и находится в хорошем состоянии, что добавляет уверенности в надежности вашего будущего жилья. В шаговой доступности расположены школы, детские сады и клиники напротив дома, поэтому все необходимое для комфортной жизни — рядом. Магазины и другие объекты инфраструктуры позволят вам экономить время на совершение покупок и других бытовых дел. Продается от собственника, возможна покупка в ипотеку. Юридически чистая сделка, без обременений и скрытых комиссий.

0 с 02.06.2025, обновлен 02.06.2025

Продавец: Собственник

Телефон: +79885824709

Характеристики
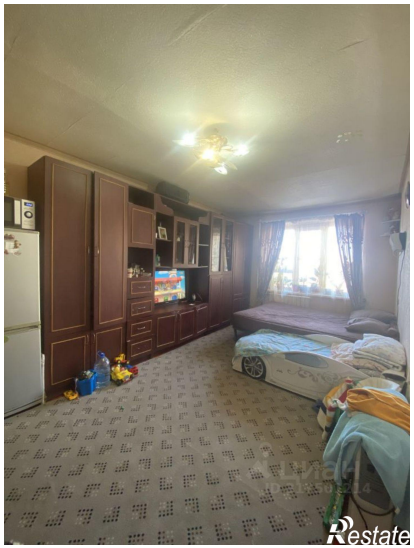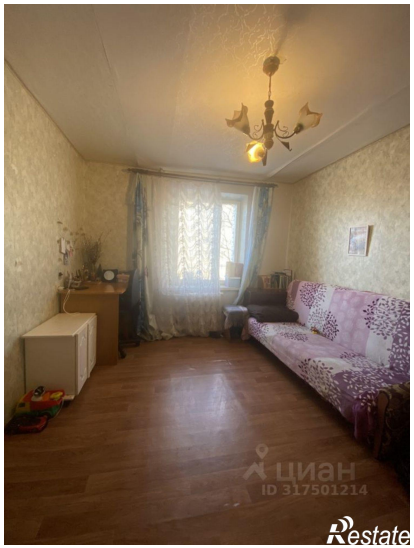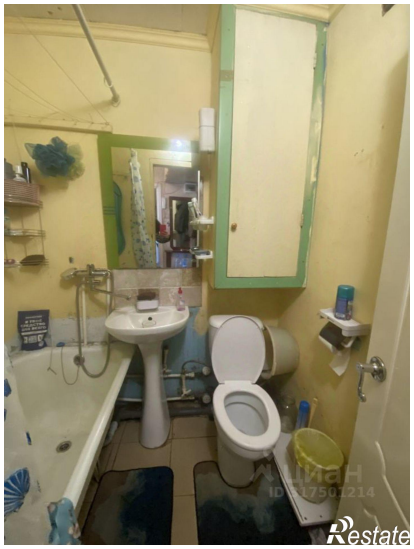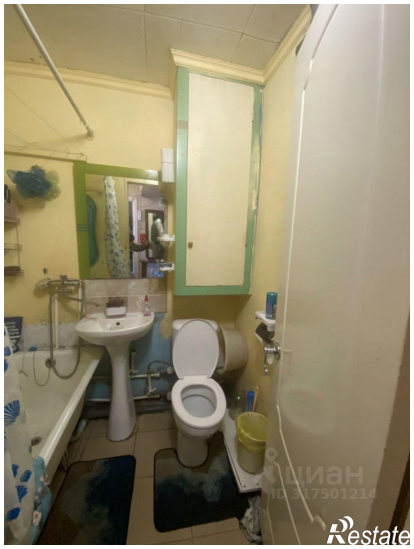
Тип дома	кирпичный	Этаж	6
Этажей всего	9