Купить комнату за 970 000 рублей на ул Штахановского, 10/5

Ростовская область, Городской округ Ростов-на-Дону, Ростов-на-Дону, ул Штахановского, 10/5

970 000 Р
21 556Р за м^2

45.00 м^2	29.00 м^2	14.00 м^2	1 из 9
Общая	Жилая	Кухня	Этаж

В продаже светлая и уютная комната 12 кв. м. по у. Штахановского 12/2(остановка школа) Состояние заходи и живи : м/пл окно, все коммуникации и сантехника в хорошем состоянии, в комнату заведена вода(можно поставить стиральную машину и обустроить свою кухню) Первый высокий этаж, отдельный вход с улицы , подьездная дверь с кодовым замком Есть своя кладовая и прачечная комнаты. Чистый коридор и кухня , добропорядочные соседи. В шаговой доступности развитая инфраструктура, остановка общественного транспорта, школы, детские сады. Подходит под мат капитал . На все дополнительные вопросы отвечу по телефону .

1 с 23.05.2025, обновлен 23.05.2025

Продавец: Собственник

Телефон: +79185273761

Характеристики

Тип дома	кирпичный	Этаж	1
Этажей всего	9	Площадь жилая	29.00 кв. м
Площадь комнат	12.00 кв. м	Площадь кухни	14.00 кв. м

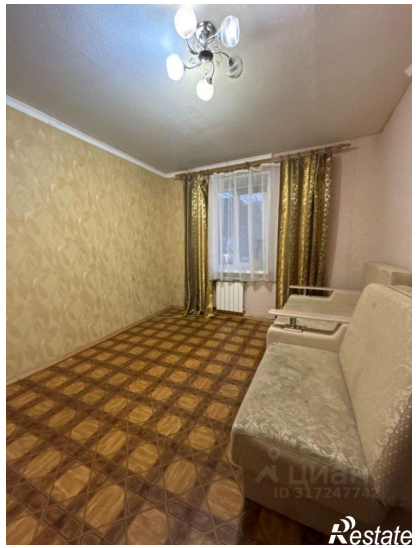
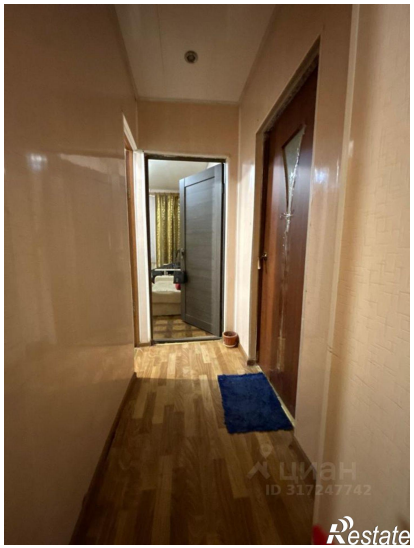

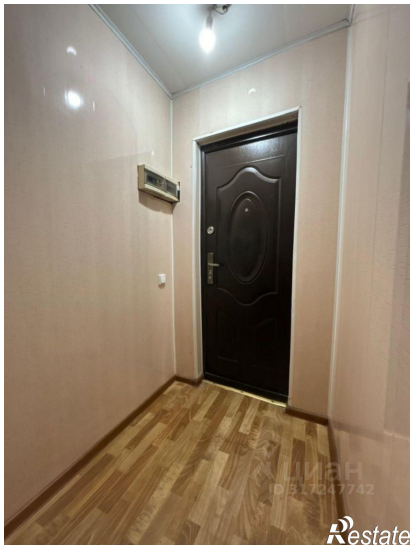
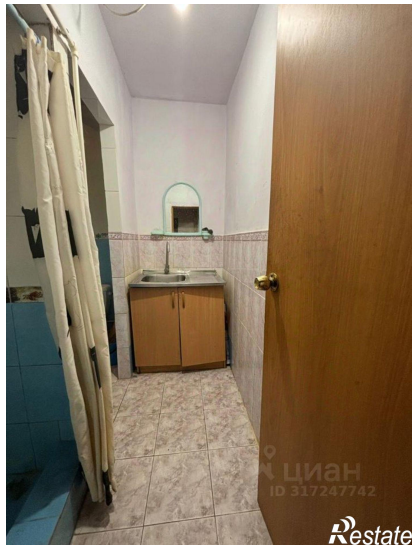
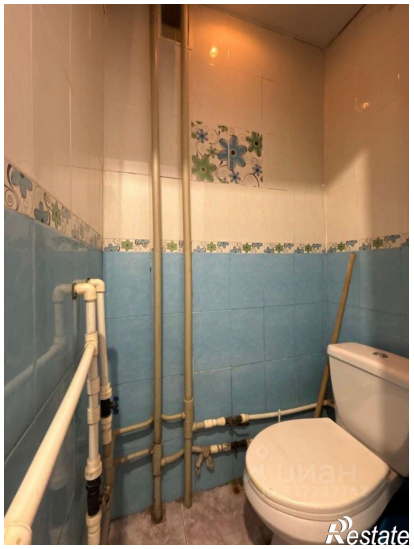
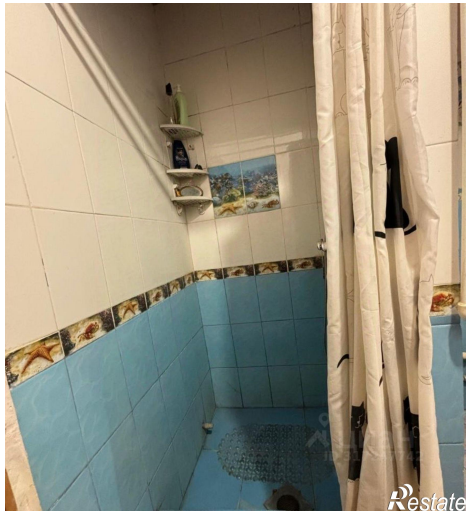

ЦИАН
ID 317247742
Restate

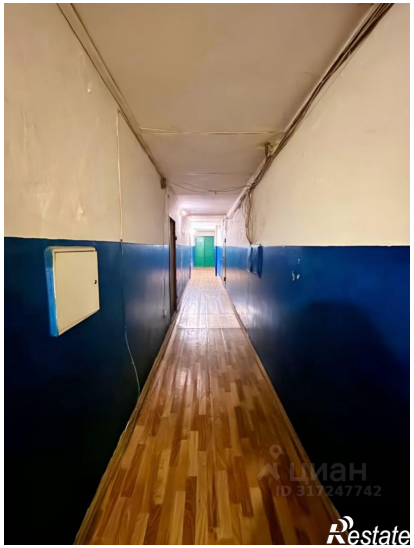
ЦИАН
ID 317247742
Restate