Сдать комнату за 10 000 рублей на ул Штахановского, 14

Ростовская область, Городской округ Ростов-на-Дону, Ростов-на-Дону, ул Штахановского, 14

10 000 Р в месяц

32.00 $м^2$	18.00 $м^2$	2.00 $м^2$	5 из 9
Общая	Жилая	Кухня	Этаж

отдельная комната после косметического ремонта,двухкамерный холодильник,мебельная стенка,две односпальные кровати

1 с 16.05.2025, обновлен 16.05.2025

Продавец: Собственник

Телефон: +79896146061

Характеристики
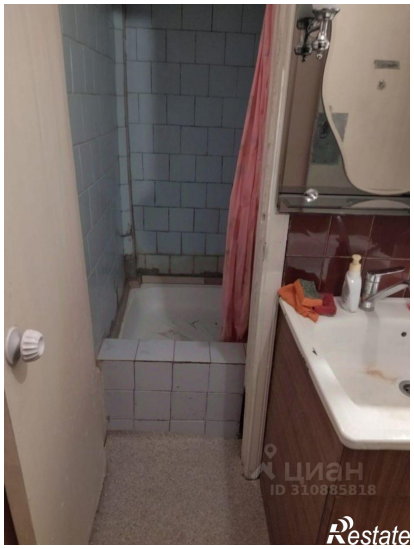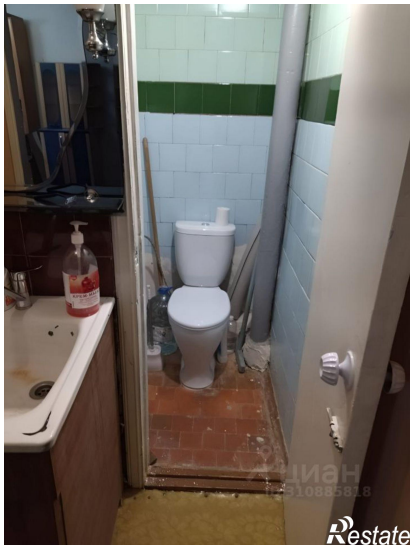
Тип дома	кирпичный	Этаж	5
Этажей всего	9	Площадь жилая	18.00 кв. м
Площадь комнат	18.00 кв. м	Площадь кухни	2.00 кв. м