Сдать комнату за 12 000 рублей на переулок Островского, 49

Ростовская область, Ростов-на-Дону, переулок Островского, 49

12 000 Р в месяц

42.00 м^2	20.00 м^2	18.00 м^2	2 из 3
Общая	Жилая	Кухня	Этаж

Сдаю коммунальную квартиру для девочек или для пары. 12000руб.+ком. Все подробности по телефону.

8 с 07.05.2025, обновлен 07.05.2025

Продавец: Собственник

Телефон: +79188905084

Характеристики

Тип дома	кирпичный	Этаж	2
Этажей всего	3	Площадь жилая	20.00 кв. м
Площадь комнат	24.00 кв. м	Площадь кухни	18.00 кв. м
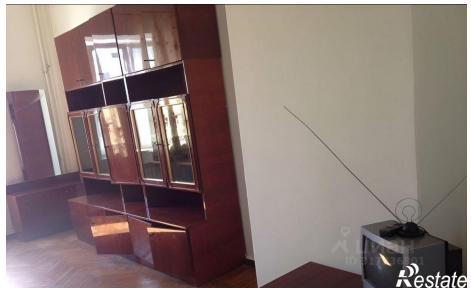
https://rostov-na-donu.restate.ru/obj/arenda-komnati-pereulok-ostrovskogo-49-19828817/