Купить комнату за 1 750 000 рублей на улица Серафимовича, 62

Ростовская область, Ростов-на-Дону, улица Серафимовича, 62

1 750 000 Р
17 500Р за м^2

100.00 м^2	23.00 м^2	20.00 м^2	2 из 3
Общая	Жилая	Кухня	Этаж

ЛУЧШЕЕ ПРЕДЛОЖЕНИЕ в ЦЕНТРЕ ГОРОДА!!! РЕАЛЬНЫЙ ОБЪЕКТ! В продаже 2 комнаты в коммунальной квартире, в историческом центре города. Две комнаты по 11, 5 метров с высокими потолками. Два больших окна, что делает комнаты светлыми, уютными, они в хорошем, жилом состоянии. На кухне выделено своё место с отдельной газовой плитой, стол со шкафчиком, стиральная машина. Места общего пользования содержатся в чистоте. Соседи спокойные, доброжелательные. Закрытый двор с парковочными местами . Отличное местоположение дома. Развитая инфраструктура. В шаговой доступности расположено все необходимое для комфортной жизни: всевозможные магазины, ТЦ, школы, детские сады, парки, скверы, банки, средние и высшие учебные заведения, кафе, аптеки и многое другое. Удобная транспортная развязка дает возможность быстро добраться в любой район города. Звоните, записывайтесь на просмотр.

3 с 24.04.2025, обновлен 24.04.2025

Продавец: Собственник

Телефон: +79885805376

Характеристики

Тип дома	кирпичный	Этаж	2
Этажей всего	3	Площадь жилая	23.00 кв. м
Площадь комнат	23.00 кв. м	Площадь кухни	20.00 кв. м

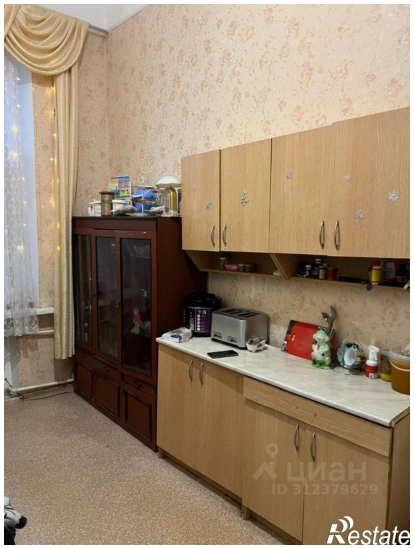
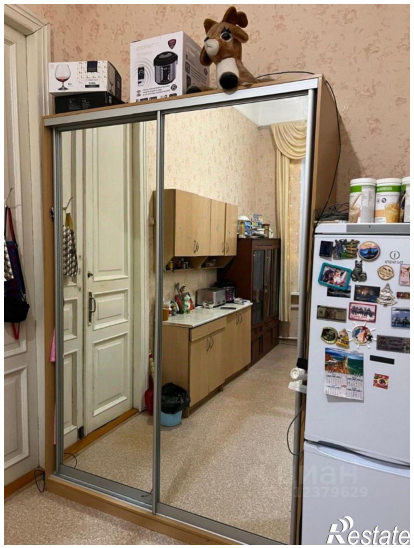

ЦИАН
ID 312379629
Restate

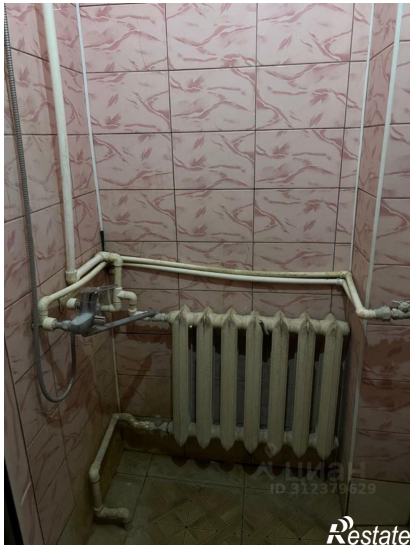
ЦИАН
ID 312379629
Restate