Купить квартиру за 4 250 000 рублей на Авиамоторный переулок, 13

Ростовская область, Ростов-на-Дону, Авиамоторный переулок, 13

4 250 000 Р
87 810Р за м^2

48.40 м^2	30.80 м^2	6.00 м^2	5 из 5
Общая	Жилая	Кухня	Этаж

Каталожный номер — F009108 Не фейк! Отличный вариант 2-комнатной квартиры. Установлен новый кухонный гарнитур. Газовая колонка позволит Вам существенно экономить на коммунальных платежах и пользоваться горячей водой постоянно, вне зависимости от городских отключений. Металлопластиковые окна, сплит. Комнаты изолированные. Санузел раздельный. Ухоженный подъезд. Хороший, чистый и тихий двор. Во дворе детская и спортивная площадки. Спортивный клуб. Магазины, остановки транспорта в любой район города, поликлиника, школа и детский сад- все в шаговой доступности. Сотрудничаем с банками-партнерами. Компанией предоставляется гарантия безопасности сделки. Подходят любые виды расчетов и сертификатов.Данный объект участвует в программе Trade-In

19 с 01.11.2019, обновлен 25.10.2025

Продавец: Лендлорд

Телефон: +7 (928) 130-05-70

Характеристики

Количество комнат	2	Тип дома	панельный
Этаж	5	Этажей всего	5
Наличие телефона	нет	Наличие балкона	да
Санузел	раздельный с/у	Площадь жилая	30.80 кв. м
Площадь комнат	17.10 кв. м	Площадь кухни	6.00 кв. м
Высота потолков	2.70 м	Отделка	под ключ (чистовая)
Вид из окон	во двор	Закрытая территория	нет
Наличие мусоропровода	нет		

ЛЕНДЛОРД

ЛЕНДЛОРД

ЛЕНДЛОРД

ЛЕНДЛОРД

ЛЕНДЛОРД

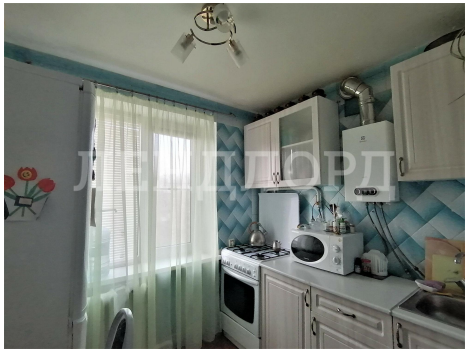
ЛЕНДЛОРД

ЛЕНДЛОРД

ЛЕНДЛОРД

ЛЕНДЛОРД