Купить квартиру за 13 000 000 рублей на улица 11-я Линия, 53

Ростовская область, Городской округ Ростов-на-Дону, Ростов-на-Дону, улица 11-я Линия, 53

13 000 000 Р
216 667Р за м^2

60.00 м^2	33.00 м^2	10.00 м^2	3 из 10
Общая	Жилая	Кухня	Этаж

Каталожный номер — F002315 НЕ ФЕЙК. Представлена к продаже двухкомнатная квартира в современном кирпичном доме в центре города Ростова-на-Дону, район Театральной площади. Этот объект недвижимости понравится вам за его комфорт и качество. Современный дизайн создадут уютную и стильную атмосферу, в квартире никто не жил, новая мебель и бытовая техника в подарок новому владельцу. Просторная кухня позволят вам проводить время с семьей и гостями с максимальным комфортом, две изолированные комнаты, утепленная лоджия с прекрасным видом из окон. Территория огорожена, в доме консьерж. Удобная подземная парковка обеспечивает безопасное хранение вашего автомобиля. Инфраструктура вся в шаговой доступности. Позвоните нам прямо сейчас и получите подробную информацию о данном объекте недвижимости, а также устроим просмотр. Компанией предоставляется гарантия безопасности сделки. Подходят любые виды расчетов.

7 с 01.11.2019, обновлен 23.08.2025

Продавец: Лендлорд

Телефон: +7 (961) 427-86-63

Характеристики
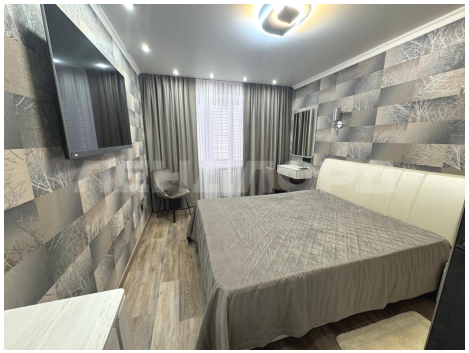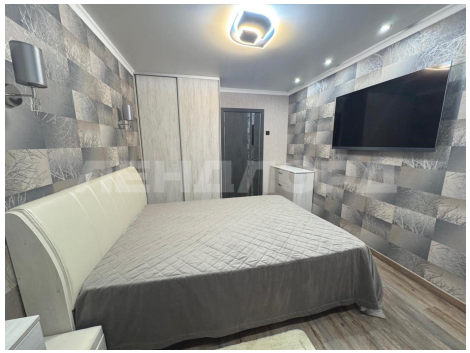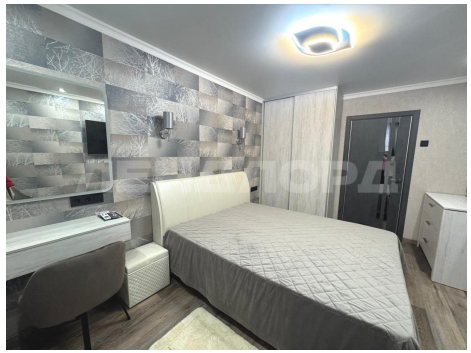
Количество комнат	2	Тип дома	кирпичный
Этаж	3	Этажей всего	10
Наличие телефона	нет	Наличие балкона	да
Наличие лифта	пассажирский лифт	Санузел	совмещенный с/у
Площадь жилая	33.00 кв. м	Площадь комнат	19.00 кв. м
Площадь кухни	10.00 кв. м	Высота потолков	2.70 м
Отделка	под ключ (чистовая)	Вид из окон	на улицу
Закрытая территория	да	Наличие мусоропровода	нет