Купить квартиру за 11 800 000 рублей на проспект Королёва, 2/3

Ростовская область, Городской округ Ростов-на-Дону, Ростов-на-Дону, проспект Королёва, 2/3

11 800 000 Р
118 000Р за м^2

100.00 м^2	56.00 м^2	17.50 м^2	6 из 18
Общая	Жилая	Кухня	Этаж

Каталожный номер — F003992 НЕ ФЕЙК! Продается отличная 3-комнатная квартира в элитном доме на проспекте Королева. В квартире выполнен ремонт, комнаты раздельные, 2 санузла, большой холл, балкон и лоджия. Просторная кухня. В доме 2 лифта, консьерж, подземный паркинг. Рядом с домом школа № 102, детский сад, «Окей», остановочный комплекс общественного транспорта. Звоните, отличное предложение для семьи. Звоните!

1 с 21.12.2018, обновлен 12.07.2025

Продавец: Лендлорд

Телефон: +7 (938) 107-45-00

Характеристики

Количество комнат	3	Тип дома	кирпично-монолитный
Этаж	6	Этажей всего	18
Наличие телефона	да	Наличие балкона	да
Наличие лифта	пассажирский лифт	Санузел	раздельный с/у
Площадь жилая	56.00 кв. м	Площадь комнат	25.40 кв. м
Площадь кухни	17.50 кв. м	Высота потолков	2.70 м
Отделка	под ключ (чистовая)	Закрытая территория	нет
Наличие мусоропровода	нет		

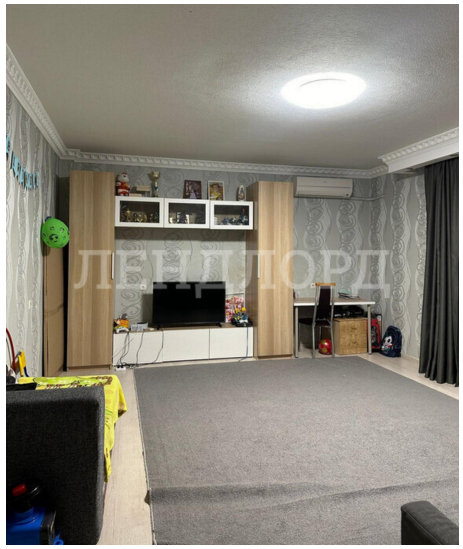

ЯКЕШПОРД