Сдать квартиру за 50 000 рублей на ул Нансена, 109/6

Ростовская область, Городской округ Ростов-на-Дону, Ростов-на-Дону, ул Нансена, 109/6

50 000 Р в месяц

56.00 м^2	12.00 м^2	16 из 26
Общая	Кухня	Этаж

Вашему вниманию предлагается современная 3-комнатная квартира. Рядом с которой есть парки, супермаркеты, рестораны и другие объекты, обеспечивающие комфортное проживание. Удобная транспортная развязка. Вам не придется беспокоиться о поиске необходимых услуг и удобств - все рядом. В квартире из необходимой мебели и техники имеется кондиционер, холодильник, плита, микроволновка, стиральная машина. Рады ответить на Ваши вопросы и организовать просмотр квартиры в удобное время. Ваш комфорт - уже сегодня. Заезжай сейчас - плати потом. Предоставляем рассрочку платежа по комиссионному вознаграждению. *Рассрочка предоставляется банком партнёром Код пользователя: 189921 Номер в базе: 10233301

0 с 05.11.2025, обновлен 05.11.2025

Продавец: Собственник

Телефон: +79885609744

Характеристики
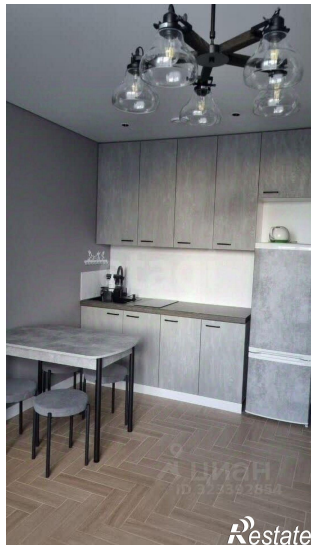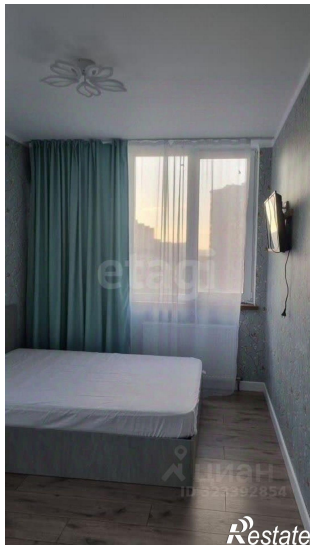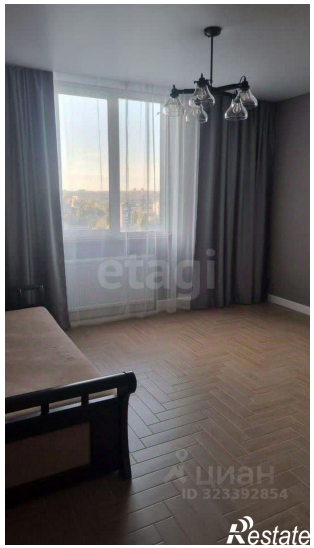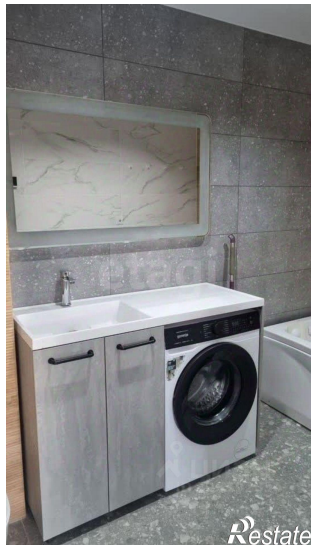
Количество комнат	3	Этаж	16
Этажей всего	26	Площадь кухни	12.00 кв. м