Купить квартиру за 13 800 000 рублей на Левобережная улица, 6/6 с3

Ростовская область, Ростов-на-Дону, Левобережная улица, 6/6 с3

13 800 000 Р
197 143Р за м^2

70.00 м^2	16.00 м^2	2 из 19
Общая	Кухня	Этаж

Арт. 124491130 Ищете идеальное жилье в престижном районе? Предлагаем вашему вниманию уникальную дизайнерскую квартиру площадью 70 м² в ЖК Левобережье - воплощение роскоши и комфорта! Преимущества:Престижный ЖК Левобережье: закрытая охраняемая территория, круглосуточное видеонаблюдение, подземный паркинг, благоустроенные дворы с зонами отдыха, детские и спортивные площадки, школа и два детских сада.Отличная транспортная доступность: 5 минут до центра города и набережной Дона.Новый дизайнерский ремонт 2025 года! Использованы только качественные и долговечные материалы.Продуманная планировка: кухня-гостиная, две отдельные спальни, просторная ванная комната, гостевой санузел, гардеробная зона.Техника премиум-класса: Bosch, Kuppersberg.Сантехника премиум-класса: Grohe и Haiba.Плитка: керамогранит (Испания).Комфорт и уют: встроенное освещение, система хранения, тихие кондиционеры.Прекрасный вид: окна выходят на город и во двор, обеспечивая максимум света и уюта.Полностью готова к проживанию: квартира полностью оборудована и ждет новых владельцев! Все новое, на гарантии. Преимущества покупки именно этой квартиры:Жизнь в современном жилом комплексе с развитой инфраструктурой.Высококачественный ремонт, выполненный по индивидуальному дизайн-проекту.Использование премиальных материалов ...

0 с 04.11.2025, обновлен 04.11.2025

Продавец: Кубрак Алеся

Телефон: +79612769821

Характеристики
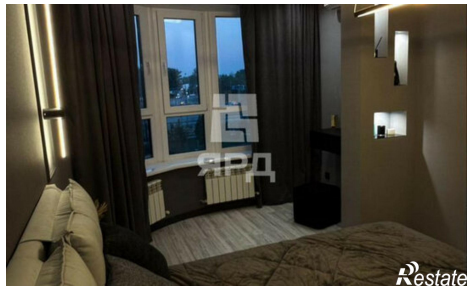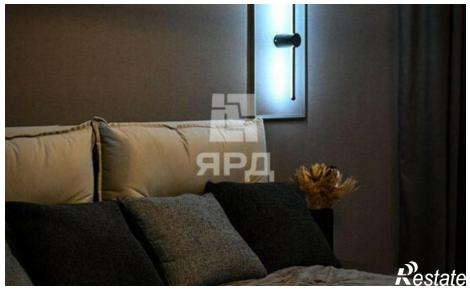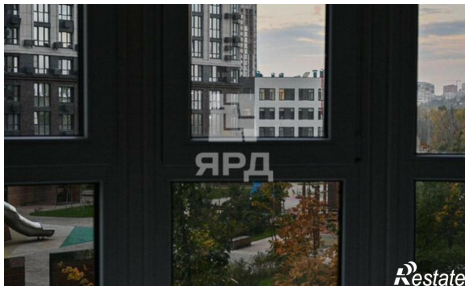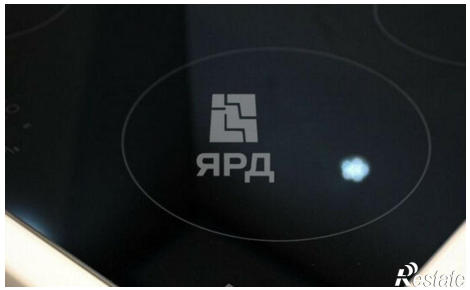
Количество комнат	2	Этаж	2
Этажей всего	19	Площадь кухни	16.00 кв. м