Купить квартиру за 4 750 000 рублей на улица Мечникова, 116

Ростовская область, Городской округ Ростов-на-Дону, Ростов-на-Дону, улица Мечникова, 116

4 750 000 Р
126 667Р за м^2

37.50 м^2	28.70 м^2	4.60 м^2	3 из 4
Общая	Жилая	Кухня	Этаж

Каталожный номер — F073805 2-коменатная квартира в центре по доступной цене! Отличная вариант в центре по доступной цене и вот почему: - Кирпичный дом хрущевского типа - средний этаж - свежий ремонт, остается почти вся мебель и техника (кроме обеденного стола со стульями) - отличное расположение В ЦЕНТРЕ, в пешей доступности вся необходимая инфраструктура и хорошая транспортная развязка Подходит как "для себя", так и под выгодную сдачу в аренду! Не упусти возможность, звони прямо сейчас!Данный объект участвует в программе Trade-In

0 с 25.10.2025, обновлен 25.10.2025

Продавец: Лендлорд

Телефон: +7 (961) 428-06-95

Характеристики
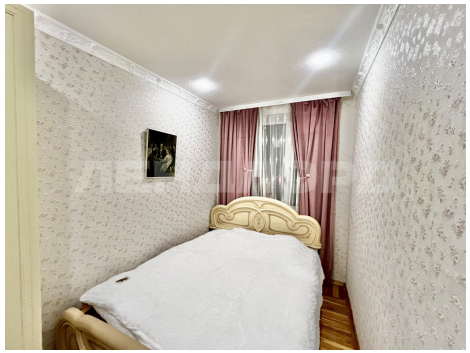
Количество комнат	2	Этаж	3
Этажей всего	4	Наличие балкона	да
Санузел	совмещенный с/у	Площадь жилая	28.70 кв. м
Площадь комнат	18.40 кв. м	Площадь кухни	4.60 кв. м
Высота потолков	2.70 м