Купить квартиру за 4 750 000 рублей на улица Максима Горького, 160

Ростовская область, Ростов-на-Дону, улица Максима Горького, 160

4 750 000 Р
135 714Р за м^2

35.00 м^2	16.00 м^2	8.00 м^2	2 из 4
Общая	Жилая	Кухня	Этаж

Срочная продажа!ПУШКИНСКАЯ/ЧЕХОВА я владелец жилья!Элитный район центра города.ЭТО ЗОЛОТОЕ МЕСТО,ЗДЕСЬ МАЛО СТРОЯТ-ПОЭТОМУ ЦЕНЫ В НОВЫХ ДОМАХ НЕРЕАЛЬНЫЕ!Квартира находится на Горького,окна смотрят в тихий двор,через который можно выйти на Пушкинскую.Всё лучшее включая учебные заведения рядом!Кому нужна квартира в центре в крепком доме по нормальной цене-Вам сюда!Квартира готова к проживанию-сделать свой ремонт на усмотрение покупателя.К тому же-высокие потолки позволяют добавить второй уровень и расширить площадь!В собственности много лет,я СОБСТВЕННИК,обременений нет!На связи до 23.00 Торг

0 с 24.10.2025, обновлен 24.10.2025

Продавец: Собственник

Телефон: +79885720922

Характеристики

Количество комнат	2	Тип дома	кирпичный
Этаж	2	Этажей всего	4
Площадь жилая	16.00 кв. м	Площадь кухни	8.00 кв. м

https://rostov-na-donu.restate.ru/obj/prodazha-dvuhkomnatnoy-kvartiri-ulica-maksima-gorkogo-160-18232964175/

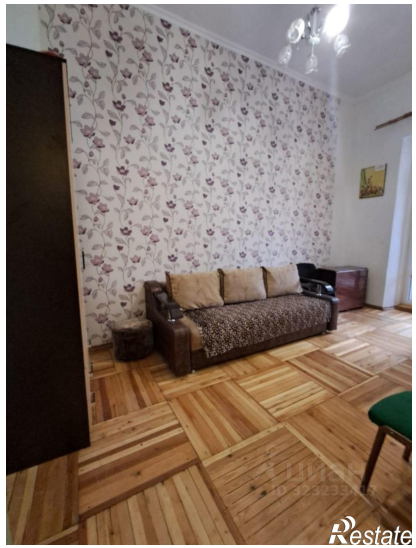
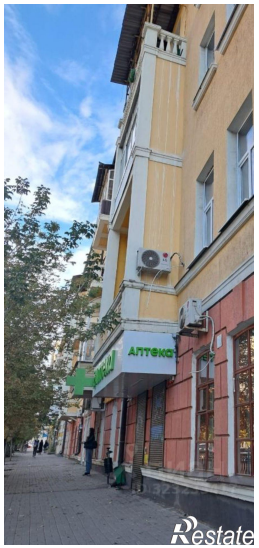

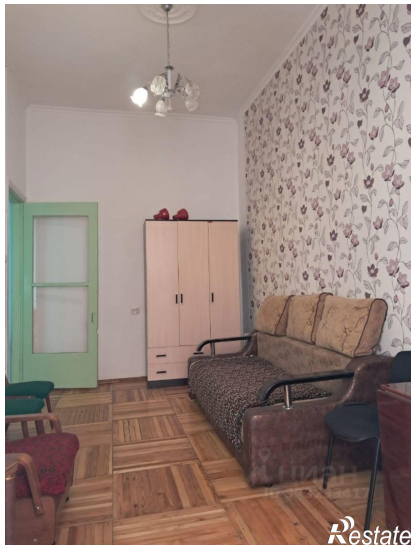

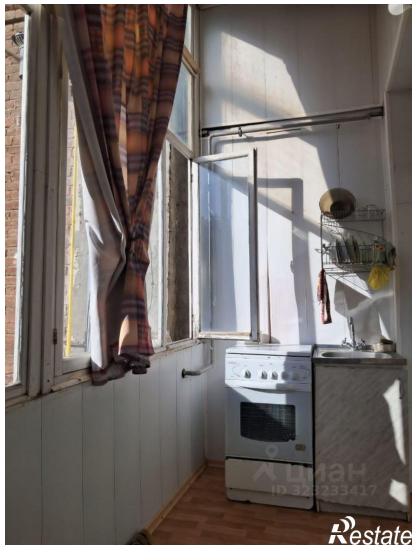
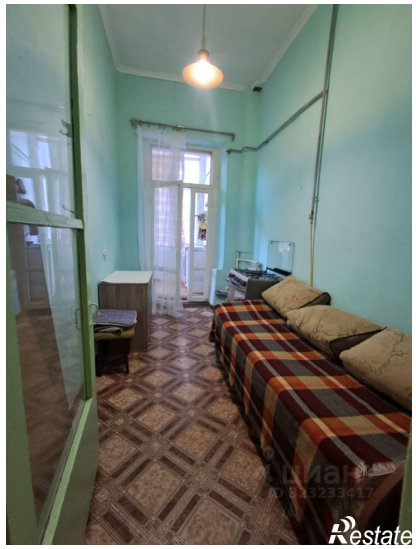
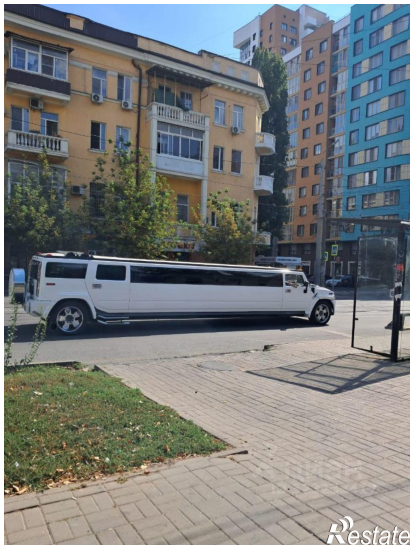
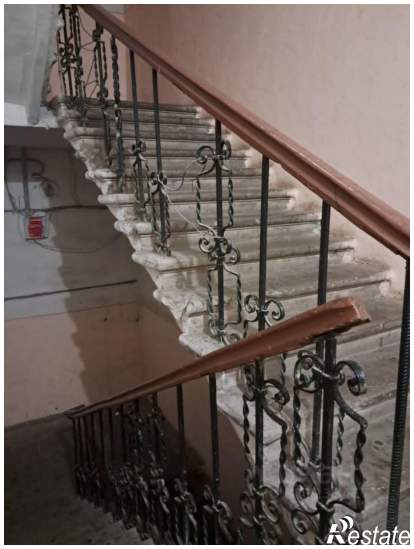

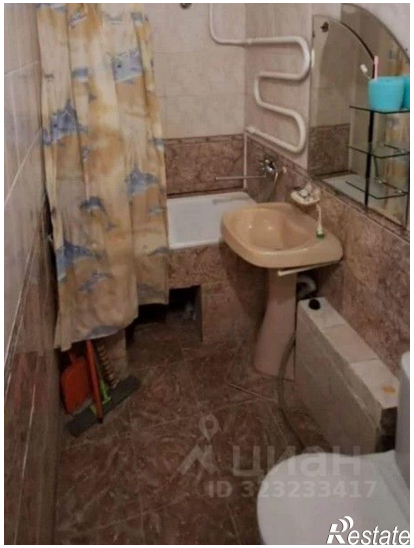
ЦІАН
ID 373233417
Restate