Купить квартиру за 9 450 000 рублей на улица 339-й Стрелковой Дивизии, 10А/18

Ростовская область, Ростов-на-Дону, улица 339-й Стрелковой Дивизии, 10А/18

9 450 000 Р
236 250Р за м^2

40.00 м^2	16.00 м^2	13 из 16
Общая	Кухня	Этаж

Продаю 2 квартиру 50 м.кв. с учетом лоджии, раздельные комнаты 34 м.кв. кухня 16 м.кв. на 13 этаже кирпичного дома. В квартире выполнен качественный, дизайнерский ремонт, на материалах не экономили. В квартире остаётся дорогая мебель и техника. В подъезде, на этаже установлены камеры. Автоматические счётчики, для передачи данных в управляющую компанию, что очень упрощает процесс оплаты коммунальных платежей. Квартира идеальна, как для собственного проживания, так и для сдачи. Район с развитой инфраструктурой, рядом областная больница, школы, дет-сады, Юфу, ТЦ Тайлер, магазины, аптеки, рестораны и т. д. Возможен любой вид оплаты. Юридическая чистота сделки гарантирована: документы все в порядке и готовы к продаже, полное юридическое сопровождение сделки. Объект реальный, фотографии квартиры реальные. Цена согласована с собственником продаваемого объекта. Никто не прописан и не проживает! Показ организуем в удобное для вас время по предварительной договоренности.

0 с 22.10.2025, обновлен 22.10.2025

Продавец: Собственник

Телефон: +79896212801

Характеристики
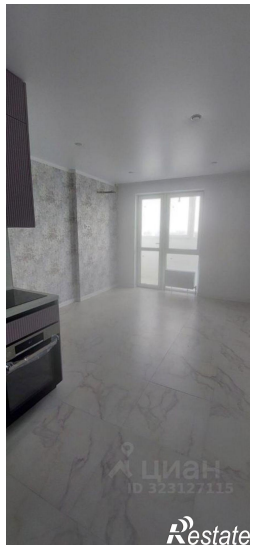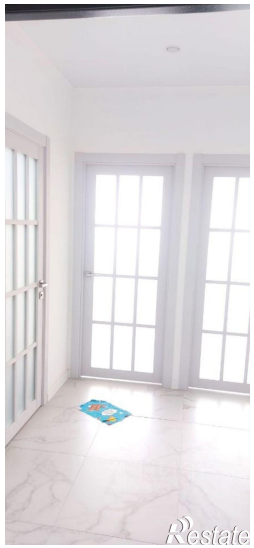
Количество комнат	2	Тип дома	кирпичный
Этаж	13	Этажей всего	16
Площадь кухни	16.00 кв. м