Купить квартиру за 9 690 000 рублей на улица Максима Горького, 160 к1

Ростовская область, Ростов-на-Дону, улица Максима Горького, 160 к1

9 690 000 Р
179 444Р за м^2

54.00 м^2	19.00 м^2	10.00 м^2	5 из 5
Общая	Жилая	Кухня	Этаж

Каталожный номер — F073661 НЕ ФЕЙК!!! В продаже стильная квартира в центре города! В ней выполнен современный ремонт из качественных материалов! Удобная планировка! Стильная современная мебель и техника остается в подарок новому владельцу! Кирпичный дом современной постройки! Добавляет пространства уютный французский балкон,с которого Вы сможете полюбоваться видом на город! Звоните прямо сейчас! Организуем показ! Компанией предоставляется гарантия безопасности сделки. Документы готовы к продаже. Подходят любые виды расчетов. Сотрудничаем с банками-партнерами. Дополнительно оплачивается комиссия с покупателяДанный объект участвует в программе Trade-In

0 с 16.10.2025, обновлен 16.10.2025

Продавец: Собственник

Телефон: +79897118356

Характеристики

Количество комнат	2	Этаж	5
Этажей всего	5	Площадь жилая	19.00 кв. м
Площадь комнат	11.00 кв. м	Площадь кухни	10.00 кв. м
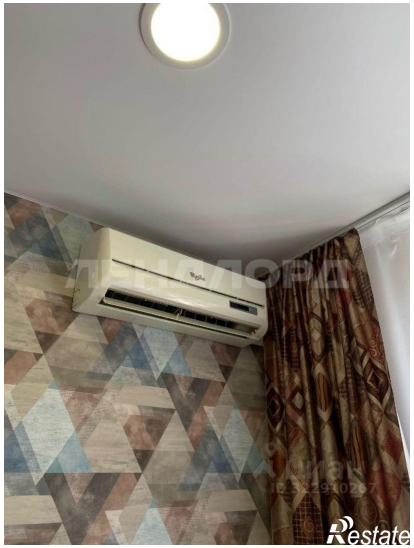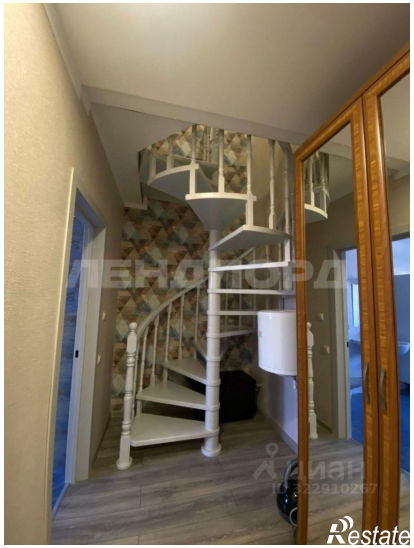
НЕ ФЕЙК