Купить квартиру за 4 600 000 рублей на улица Миронова, 1

Ростовская область, Ростов-на-Дону, улица Миронова, 1

4 600 000 Р
100 000Р за м^2

46.00 м^2	20.00 м^2	8.00 м^2	3 из 9
Общая	Жилая	Кухня	Этаж

Я-собственник квартиры! Продаю квартиру на третьем этаже 9 этажного дома. Очень аккуратная, ухоженная квартира - светлая, теплая! Общая площадь (с лоджиями) 46 кв.м! Изолированная комната и просторная по размерам кухня. Ухоженная придомовая территория, чистый подъезд, после ремонта. Вся мебель и бытовая техника остаётся! Магазины продуктовые и не только рядом,остановки,школа, садики, парковка, автостоянка, все рядом! Один совершеннолетний собственник, без обременений. Возможен торг.

0 с 29.09.2025, обновлен 29.09.2025

Продавец: Собственник

Телефон: +79896216251

Характеристики

Количество комнат	1	Тип дома	панельный
Этаж	3	Этажей всего	9
Площадь жилая	20.00 кв. м	Площадь кухни	8.00 кв. м
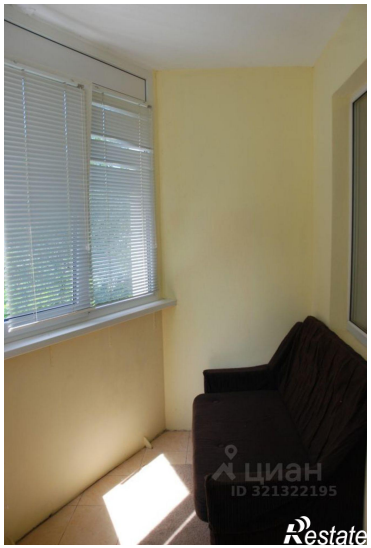
https://rostov-na-donu.restate.ru/obj/prodazha-odnokomnatnoy-kvartiri-ulica-mironova-1-18232784036/