Купить квартиру за 5 200 000 рублей на улица 339-й Стрелковой Дивизии, 27

Ростовская область, Ростов-на-Дону, улица 339-й Стрелковой Дивизии, 27

5 200 000 Р
91 228Р за м^2

57.00 м^2	9.00 м^2	4 из 10
Общая	Кухня	Этаж

Арт. 117332272 В срочной продаже 2х. комнатная квартира в отличном состоянии, заходи и живи! Ухоженный дом и подъезд, придомовая территория. Мебель и техника остаются по договорённости. Инфраструктура: ТЦ Талер, 103 лицей, областная больница взрослая и детская, храм, ТЦ Золотой Вавилон, школа милиции, ЮФУ. Транспортная развязка одна из лучших в городе. Звоните. Оперативный показ. Полное юридическое сопровождение.

0 с 19.09.2025, обновлен 19.09.2025

Продавец: Надежда

Телефон: +79612799146

Характеристики
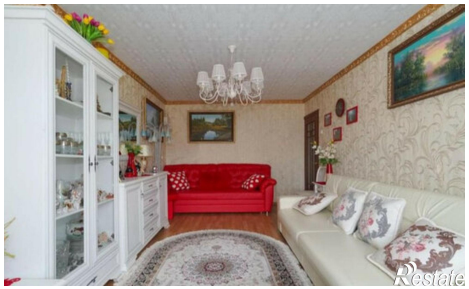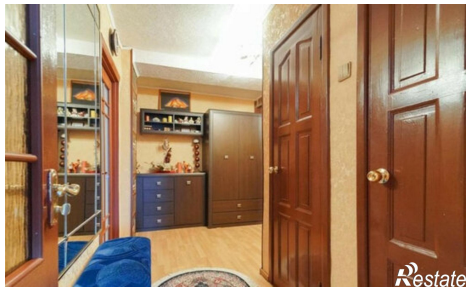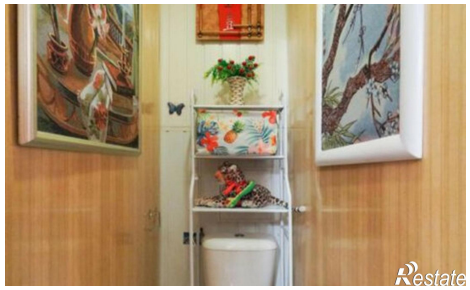
Количество комнат	2	Этаж	4
Этажей всего	10	Площадь кухни	9.00 кв. м