Купить квартиру за 5 150 000 рублей на ул Зорге, 2

Ростовская область, Городской округ Ростов-на-Дону, Ростов-на-Дону, ул Зорге, 2

5 150 000 Р
114 444Р за м^2

45.00 м^2	34.00 м^2	6.00 м^2	3 из 5
Общая	Жилая	Кухня	Этаж

Каталожный номер — F069306 НЕ ФЕЙК. Продается трехкомнатная квартира в центре западного жилого массива! Удачная планировка! Вы можете выполнить ремонт под свои предпочтения! Преимущество - идеальное местоположение! В шаговой доступности: - ЮФУ, детские сады 223, 256, 198 школы 37, 92 - больница 20, поликлиники - парки, скверы - удобная транспортная развязка - остановка рядом с домом Показ в удобное для Вас время! Компанией предоставляется гарантия безопасности сделки. Документы готовы к продаже. Подходят любые виды расчетов. Сотрудничаем с банками-партнерами. Дополнительно оплачивается комиссия с покупателя

0 с 25.08.2025, обновлен 25.08.2025

Продавец: Собственник

Телефон: +79897025776

Характеристики

Количество комнат	3	Этаж	3
Этажей всего	5	Площадь жилая	34.00 кв. м
Площадь комнат	7.00 кв. м	Площадь кухни	6.00 кв. м

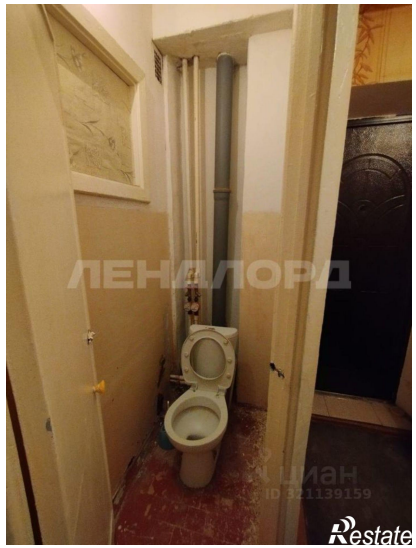
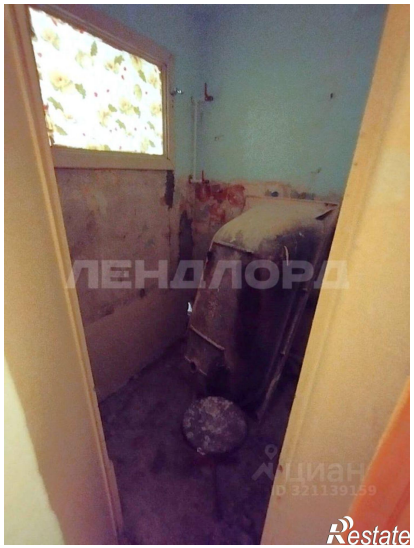
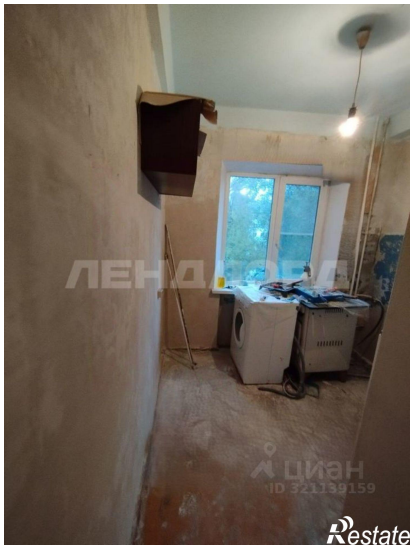

ЛЕНИНГОРД
Restate

Restate