Купить квартиру за 32 900 000 рублей на переулок Журавлёва, 30/55

Ростовская область, Ростов-на-Дону, переулок Журавлёва, 30/55

32 900 000 Р

269 672Р за м^2

122.00 м^2	17.00 м^2	6 из 16
Общая	Кухня	Этаж

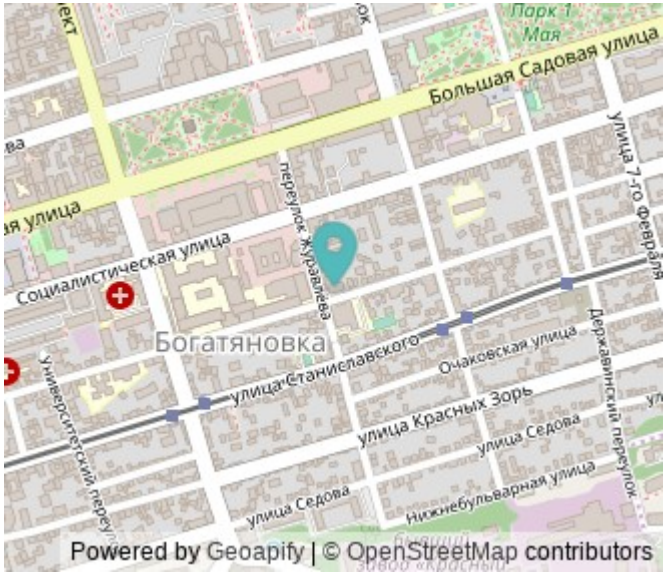

Предлагается к покупке ТРЕХКОМНАТНАЯ КВАРТИРА В ИСТОРИЧЕСКОМ центре Ростова-на-Дону О КВАРТИРЕ: Общая площадь квартиры 122 м°. Функциональная планировка: просторная кухня 17 м*, гостиная 21м*, кабинет 23.4м*, жилая комната 17.5 м*, холл 10.6м*, прихожая 7 м*, ванная комната 11.3 м*, санузел 6.5 м*. В квартире сделан качественный и дорогостоящий ремонт по дизайн-проекту. Сделана шумоизоляция по всей квартире, теплые полы на кухне, в ванной комнате, прихожей. Панорамные окна, из которых открывается вид на Левый берег Дона. О ДОМЕ: -Дом клубного типа. Находится на пересечении улиц Журавлева/Петровская, остановка транспорта в 5 минутах ходьбы. Удобная транспортная развязка с выездом в любую точку города. В пешей доступности вся инфраструктура города: во дворе дома детская площадка, рядом детские сады, школы, ВУЗы, сетевые магазины, поликлиника, кафе и рестораны. Также вы можете провести свободное время в Музыкальном театре в 10 минутах ходьбы. О СДЕЛКЕ: Без обременения. Прямая продажа. Полное юридическое сопровождение. Любая форма оплаты. Полная сумма в договоре. Звоните прямо сейчас и записывайтесь на просмотр!

0 с 23.08.2025, обновлен 24.08.2025

Продавец: Афанасьева Юлия

Телефон: +79612806926

Характеристики

Количество комнат	3	Этаж	6
Этажей всего	16	Площадь кухни	17.00 кв. м
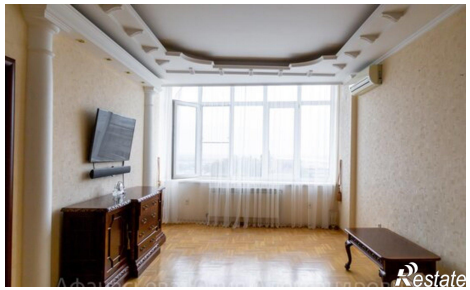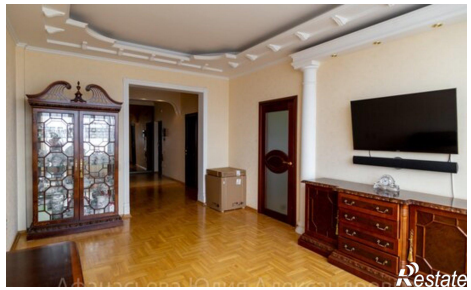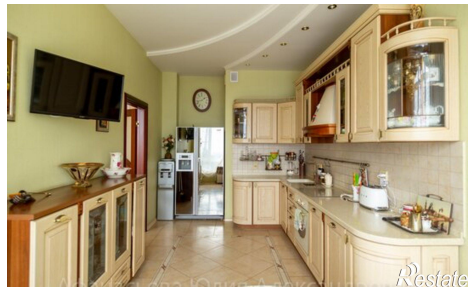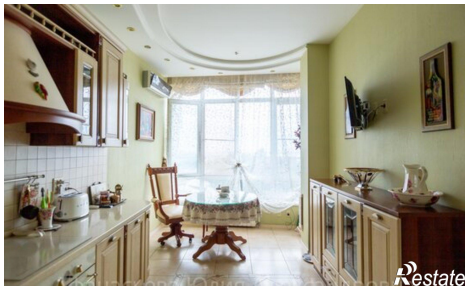
https://rostov-na-donu.restate.ru/obj/prodazha-tryohkomnatnoy-kvartiri-pereulok-zhuravlyova-30-55-18232564352/