Купить квартиру за 4 100 000 рублей на ул Еременко, 112

Ростовская область, Городской округ Ростов-на-Дону, Ростов-на-Дону, ул Еременко, 112

4 100 000 Р
100 000Р за м^2

41.00 м^2	17.00 м^2	16.00 м^2	8 из 14
Общая	Жилая	Кухня	Этаж

Арт. 52194296 К продаже представлена однокомнатная квартира с евро ремонтом и отличной планировкой. Большая светлая комната, просторная уютная кухня, сан. узел совмещен, лоджия застеклена ,установлена сплит система. Вся мебель и техника остаётся. Идеальное место как для собственного проживания, так и под сдачу в аренду. Рядом с домом новая дорога (видно из окна) с дополнительными парковочными местами. В соседнем доме подземная, охраняемая парковка, места в аренду. Школы, 6 рабочих новых садов. Продуктовые магазины в соседних домах, 2 магнита, мясной, пятёрочка.

0 с 21.08.2025, обновлен 21.08.2025

Продавец: Собственник

Телефон: +79885517167

Характеристики

Количество комнат	1	Тип дома	панельный
Этаж	8	Этажей всего	14
Площадь жилая	17.00 кв. м	Площадь комнат	17.00 кв. м
Площадь кухни	16.00 кв. м		

https://rostov-na-donu.restate.ru/obj/prodazha-odnokomnatnoy-kvartiri-ul-eremenko-112-18232537729/

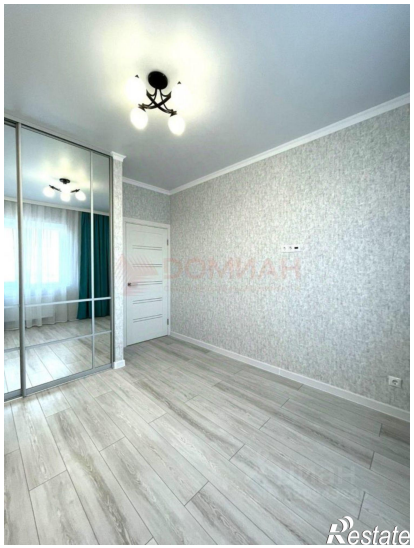
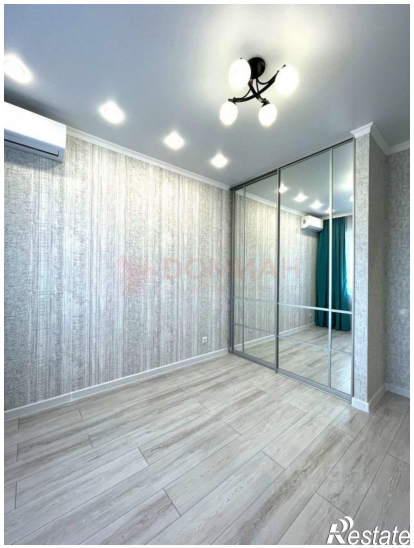
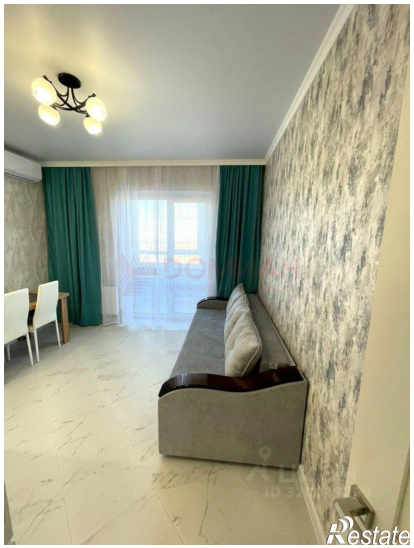
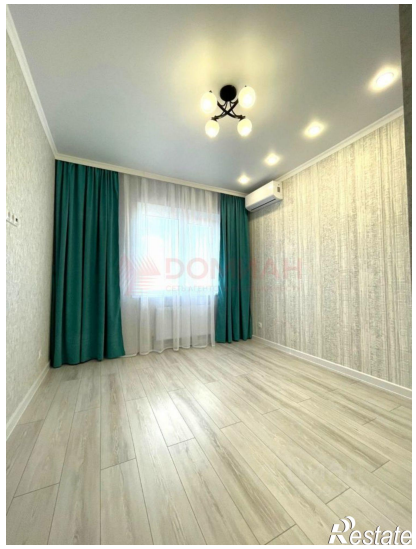

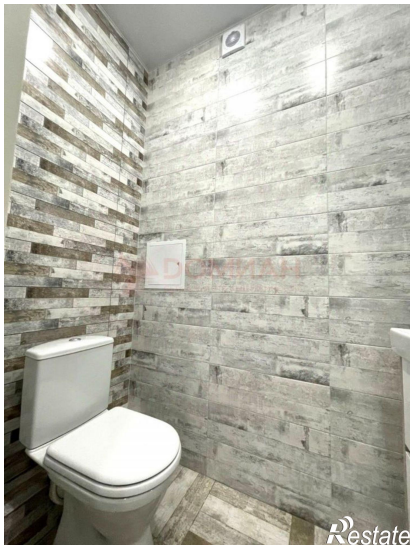
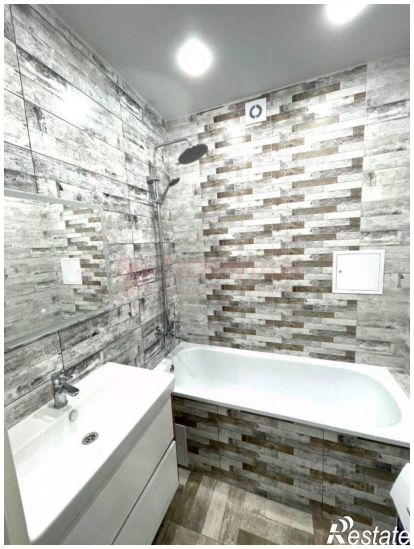

ЦИАН
ID 320949290
Restate

Restate