Купить квартиру за 12 300 000 рублей на ул Зорге, 42а/127

Ростовская область, Городской округ Ростов-на-Дону, Ростов-на-Дону, ул Зорге, 42а/127

12 300 000 Р
180 882Р за м^2

68.00 м^2	46.00 м^2	10.00 м^2	8 из 9
Общая	Жилая	Кухня	Этаж

Арт. 102312436 Продается 3-х комнатная квартира в клубном доме бизнес-класса с закрытой территорией и подземным паркингом в самом центре Золотого квадрата ЗЖМ на ул. Зорге. Рядом находится рынок Привоз , школа 60, детские сады, множество магазинов, фитнес центр, университет, областная больница. Площадь квартиры 68 кв.м. находится на комфортном 8 этаже с видом на частный сектор и центр города, все окна на восток. В квартире выполнен стильный ремонт в светлых тонах из качественных материалов (пробковый паркет, керамогранит Kerama Marazzi с антискользящим покрытием, итальянская мозаика, межкомнатные двери Волховец, европейская сантехника), установлены теплые полы и витражное остекление лоджии. В каждой комнате есть места для хранения: гардеробная, встроенные и отдельно стоящие шкафы. Также, новым владельцам остается кладовая для хранения хоз. инвентаря. Квартира продается в полной комплектации с мебелью и техникой (сплитсистемы, посудомоечная машина, телевизоры, печь, духовка, свч печь, холодильник, бойлер). Документы готовы к сделке,1 взрослый собственник, полная сумма в договоре купли-продажи. Звоните, договоримся о знакомстве с квартирой в комфортное для Вас время.

0 с 07.08.2025, обновлен 07.08.2025

Продавец: Собственник

Телефон: +79888905932

Характеристики
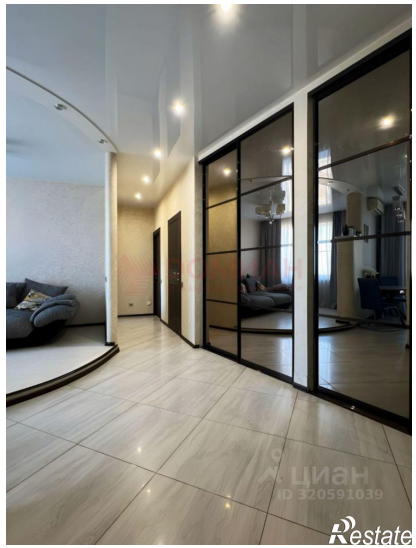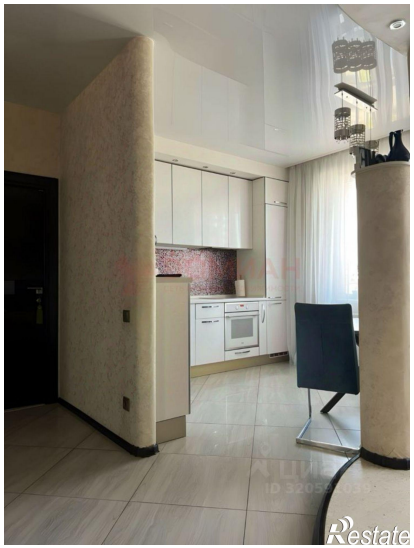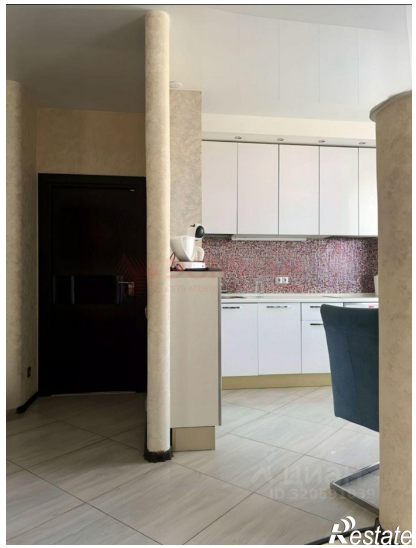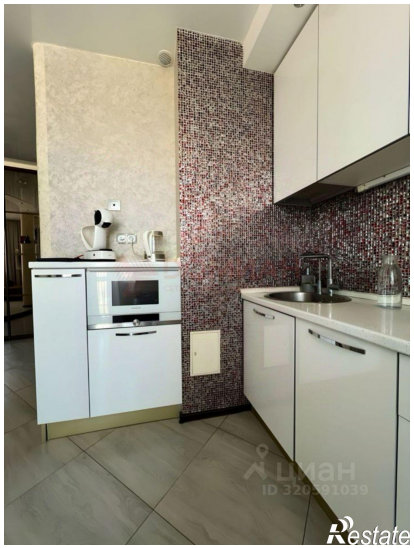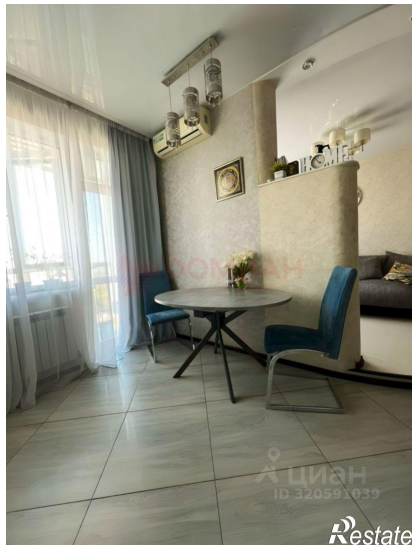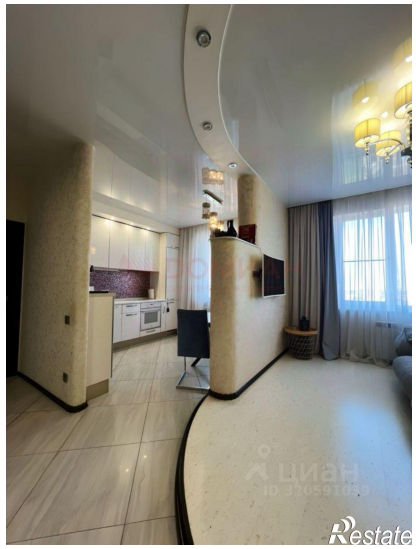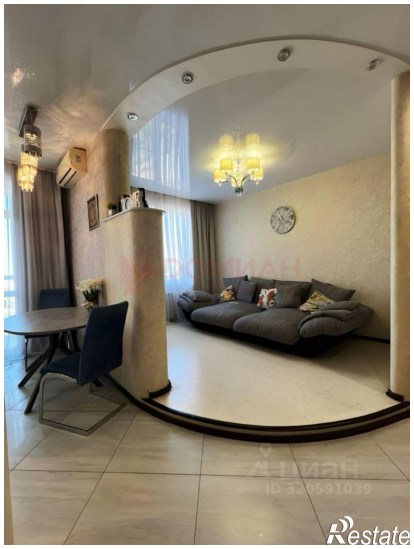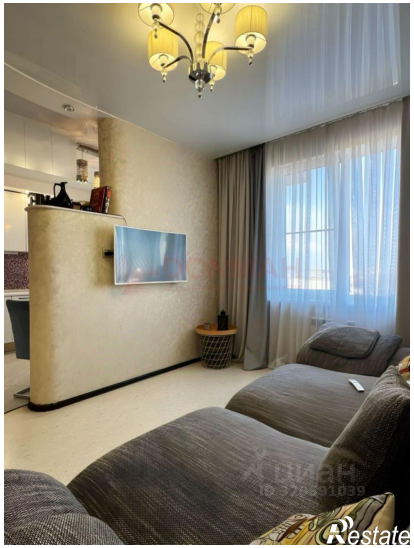
Количество комнат	3	Тип дома	кирпичный
Этаж	8	Этажей всего	9
Площадь жилая	46.00 кв. м	Площадь комнат	18.00 кв. м
Площадь кухни	10.00 кв. м