Купить квартиру за 3 500 000 рублей на ул 2-я Кольцевая, 90А/26А

Ростовская область, Городской округ Ростов-на-Дону, Ростов-на-Дону, ул 2-я Кольцевая, 90А/26А

3 500 000 Р
116 667Р за м^2

30.00 м^2	15.20 м^2	5.00 м^2	5 из 5
Общая	Жилая	Кухня	Этаж

В продаже уютная однокомнатная квартира в хорошем состоянии и хорошем доме из кирпича. Отличное расположение,(недалеко от рабочей площади)в паре остановок от тц Сокол. Школы(5минут ходьбы), детский сад, магазины, общественный транспорт, поликлиники в доступности. Тихий, удобный зеленый район! Квартира не угловая, окна на проезжую часть не выходят. Квартира расположена на последнем этаже, но выше есть техническое помещение(чердак) тихо, ничего не течёт. Есть парковка в дворе. Бонусом идёт подвальное помещение, сухое, отапливаемое, около 4кв м. Можно и вещи хранить, и сезонную резину. Фото реальные.

0 с 04.08.2025, обновлен 04.08.2025

Продавец: Собственник

Телефон: +79896307118

Характеристики

Количество комнат	1	Тип дома	кирпичный
Этаж	5	Этажей всего	5
Площадь жилая	15.20 кв. м	Площадь кухни	5.00 кв. м
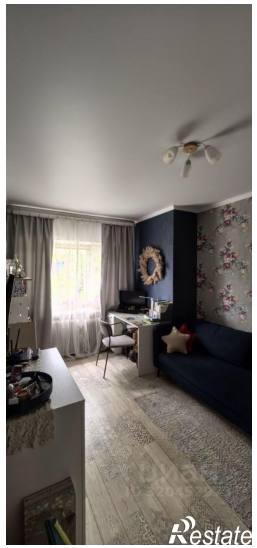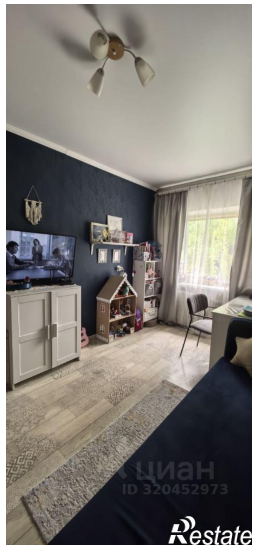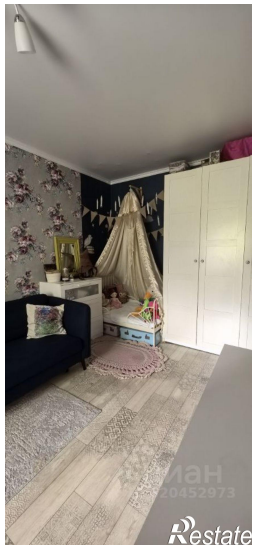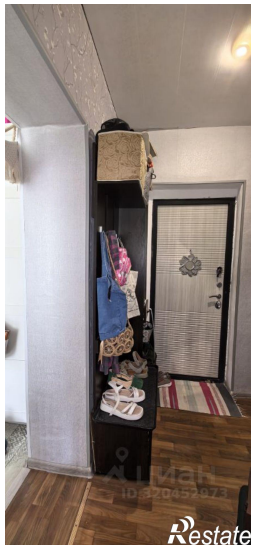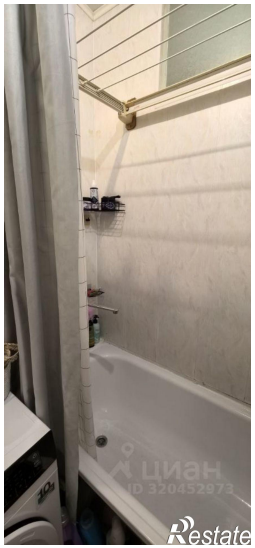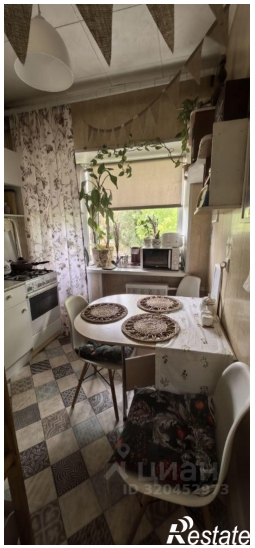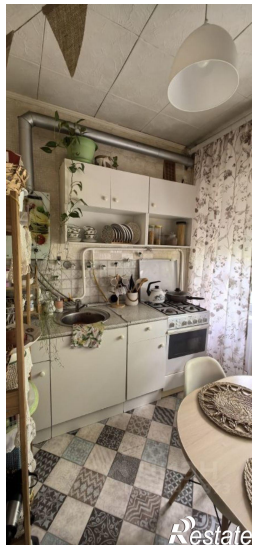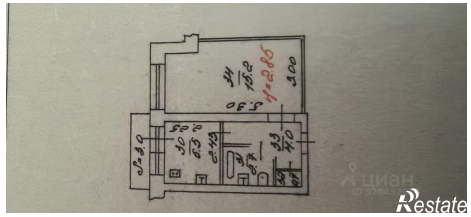
https://rostov-na-donu.restate.ru/obj/prodazha-odnokomnatnoy-kvartiri-ul-2-ya-kolcevaya-90a-26a-18232442449/