Купить квартиру за 4 900 000 рублей на ул Тружеников, 26/1

Ростовская область, Городской округ Ростов-на-Дону, Ростов-на-Дону, ул Тружеников, 26/1

4 900 000 Р
96 078Р за м^2

51.00 м^2	26.00 м^2	5.00 м^2	2 из 4
Общая	Жилая	Кухня	Этаж

Арт. 112138646 Ответственный сотрудник - Гуцан Элина В продаже светлая, уютная квартира. Свежий ремонт в светлых оттенках. Вся мебель остается. Обременений нет. Долгое владение. В квартире две комнаты смежные, лоджия оформлена в виде столовой-гостиной, санузел совмещен с ванной. Квартира продаётся с мебелью и бытовой техникой. Собственник один. Документы готовы к сделке! В шаговой доступности находятся : магазины, аптеки, школа, садик, больница, мед центры, западный рынок, кинотеатр, скверы, парки, рестораны, кафе. В районе много растительности, что обеспечивает свежий воздух и прохладу. Остановка автобусов напротив дома. Откуда можно доехать в любой конец города. До центрального рынка и центра города 15 минут на автобусе. Оперативный показ.

0 с 04.08.2025, обновлен 04.08.2025

Продавец: Собственник

Телефон: +79885727669

Характеристики

Количество комнат	2	Тип дома	кирпичный
Этаж	2	Этажей всего	4
Площадь жилая	26.00 кв. м	Площадь комнат	26.00 кв. м
Площадь кухни	5.00 кв. м		
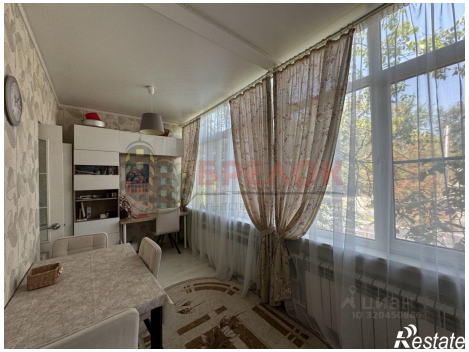
https://rostov-na-donu.restate.ru/obj/prodazha-dvuhkomnatnoy-kvartiri-ul-truzhenikov-26-1-18232442442/