Купить квартиру за 2 900 000 рублей на ул Еременко, 85/1

Ростовская область, Городской округ Ростов-на-Дону, Ростов-на-Дону, ул Еременко, 85/1

2 900 000 Р
100 000Р за м^2

29.00 м^2	17.00 м^2	5.00 м^2	8 из 9
Общая	Жилая	Кухня	Этаж

Арт. 112131252 В продаже 1-комнатная квартира! Предлагаем однокомнатную квартиру общей площадью 29,5 м² (жилая 17 м², кухня 5.5 м²), расположенную на комфортном 8 этаже панельного дома. Основные характеристики: * Этаж: 8 * Общая площадь: 29,5 м² * Жилая площадь: 17 м² * Кухня: 5,5 м² * Состояние: косметический ремонт * Отличная локация: в шаговой доступности находятся детские сады (220, 4, 321) и школы (103, 117,112), Школа Полиции * Рядом магазины, аптеки, ТЦ Золотой Вавилон, гипермаркет Окей, Авторынок Фортуна, храм Георгия Победоносца с выходом к природному водоему и парку балки Рябинина. * Всегда есть место для парковки во дворе Отличная транспортная доступность в любое направление. * В квартире остается вся мебель и техника ОДИН ВЗРОСЛЫЙ СОБСТВЕННИК. ВОЗМОЖЕН НЕБОЛЬШОЙ ТОРГ РЕАЛЬНОМУ ПОКУПАТЕЛЮ. АГЕНСТВО ДОМИАН ОСУЩЕСТВЛЯЕТ ПОМОЩЬ В ОДОБРЕНИИ ИПОТЕКИ НА САМЫХ ВЫГОДНЫХ ДЛЯ ВАС УСЛОВИЯХ, ВОЗМОЖНО БЕЗ ПЕРВОНАЧАЛЬНОГО ВЗНОСА. ТАКЖЕ РАБОТАЕМ С ПРОБЛЕМНОЙ КРЕДИТНОЙ ИСТОРИЕЙ. ПОЛНАЯ И ДОСТОВЕРНАЯ ПРОВЕРКА ДОКУМЕНТАЦИИ. ЮРИДИЧЕСКОЕ СОПРОВОЖДЕНИЕ ПОД КЛЮЧ. ПРОЗРАЧНОСТЬ И БЕЗОПАСНОСТЬ ВАШЕЙ СДЕЛКИ. ПОМОЖЕМ С ПРОДАЖЕЙ ВАШЕЙ ЖИЛОЙ И КОММЕРЧЕСКОЙ НЕДВИЖИМОСТИ.

0 с 01.08.2025, обновлен 01.08.2025

Продавец: Собственник

Телефон: +79885619266

Характеристики
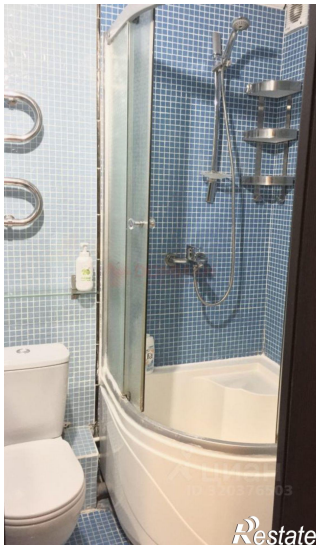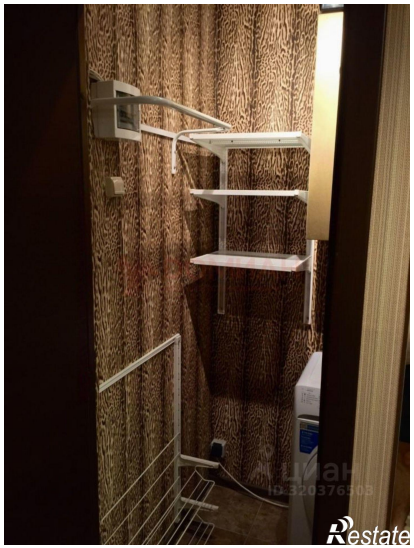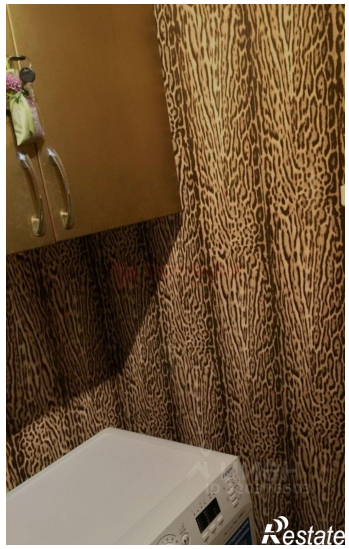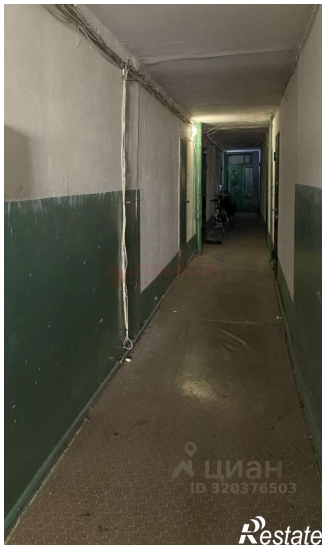
Количество комнат	1	Тип дома	панельный
Этаж	8	Этажей всего	9
Площадь жилая	17.00 кв. м	Площадь комнат	17.00 кв. м
Площадь кухни	5.00 кв. м