Сдать квартиру за 28 000 рублей на пр-кт Королева, 4/1

Ростовская область, Городской округ Ростов-на-Дону, Ростов-на-Дону, пр-кт Королева, 4/1

28 000 Р в месяц

64.00 м^2	40.00 м^2	7 из 9
Общая	Жилая	Этаж

Сдаётся уютная двухкомнатная квартира в Ростове-на-Дону на проспекте Королёва, 4/1. Квартира расположена на 7 этаже 9-этажного панельного дома, построенного в 1981 году. Общая площадь составляет 64 кв. м, из которых 20 кв. м — жилая. Высота потолков — 2,7 метра. Из окон открывается вид на улицу, что обеспечивает хорошую освещённость и свежий воздух. В квартире сделан косметический ремонт, что создаёт приятную атмосферу для комфортного проживания. В наличии кондиционер, холодильник, телевизор и стиральная машина. В кухне и комнате есть необходимая мебель, поэтому можно сразу переезжать и наслаждаться уютом. Ванная комната оборудована ванной, отдельный санузел позволяет разделить пространство для удобства всех жильцов. Квартира также имеет балкон, который станет отличным местом для отдыха или хранения. Дом оснащён пассажирским лифтом и наземной парковкой, поэтому можно не беспокоиться о месте для автомобиля. Рядом с домом находятся школы, детские сады и магазины, что делает проживание здесь особенно удобным для семей с детьми. Отличная транспортная доступность позволит быстро добраться до любой точки города. Условия аренды: заключается договор аренды, возможна аренда на длительный срок. Собственник готов обсудить все детали сделки. Комиссия отсутствует, что делает это предложение ...

0 с 25.07.2025, обновлен 25.07.2025

Продавец: Собственник

Телефон: +79198784095

Характеристики
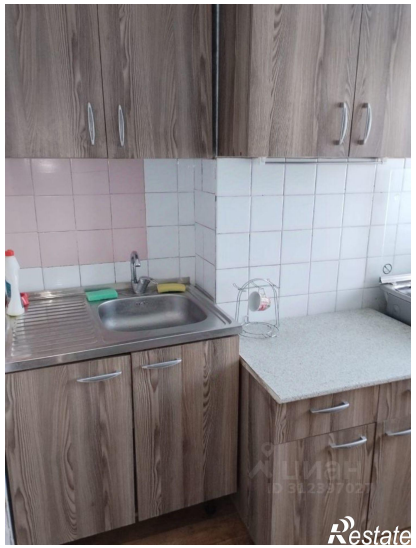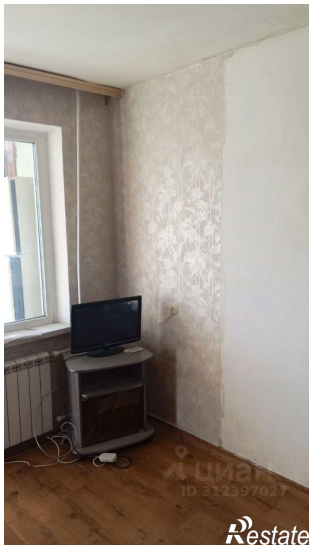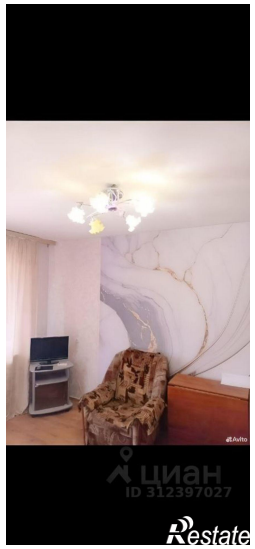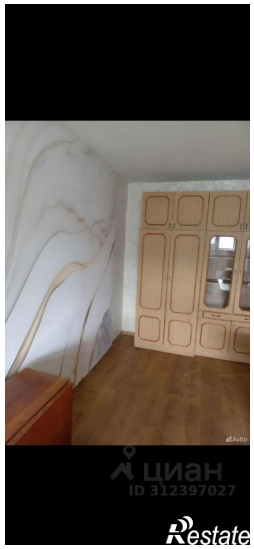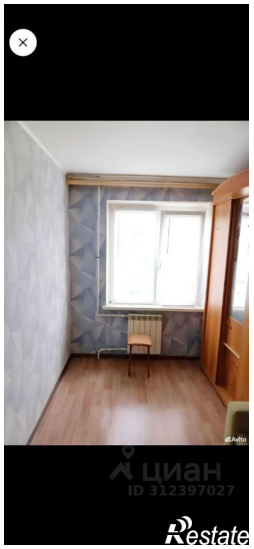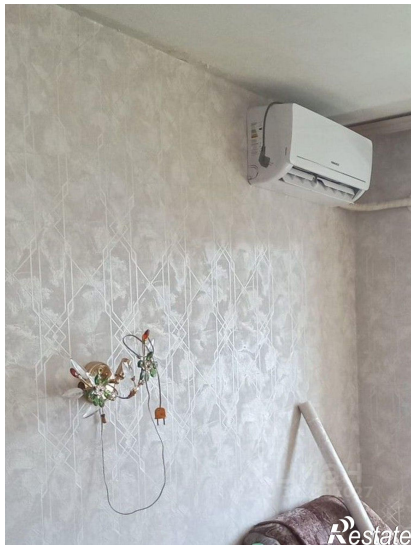
Количество комнат	2	Тип дома	панельный
Этаж	7	Этажей всего	9
Площадь жилая	40.00 кв. м