Купить квартиру за 6 500 000 рублей на Берберовская улица, 26 с1

Ростовская область, Ростов-на-Дону, Берберовская улица, 26 с1

6 500 000 Р
122 642Р за м^2

53.00 м^2	29.20 м^2	9.00 м^2	6 из 25
Общая	Жилая	Кухня	Этаж

Арт. 111675672 Продается просторная двухкомнатная квартира. Общая площадь квартиры составляет 53 квадратных метров.Квартира находится на 6-м этаже из 25, откуда открывается вид во двор и аллею. Высота потолков составляет 2.8 метра, что добавляет пространства и света. В квартире две комнаты и кухня площадью 9,2 квадратных метров, что отлично подойдет для семейных обедов. Квартира без ремонта, что дает вам возможность оформить интерьер по своему вкусу и создать уникальное пространство своей мечты. Жилой комплекс окружен всей необходимой инфраструктурой. В шаговой доступности находятся школы, детские сады и магазины, где вы сможете совершать ежедневные покупки без лишних хлопот. Звоните! Отвечу на все интересующие вас вопросы! Фотографии визуализации ремонта (макета) доступны в приложенных к объявлению изображениях.

1 с 24.07.2025, обновлен 24.07.2025

Продавец: Собственник

Телефон: +79185930351

Характеристики
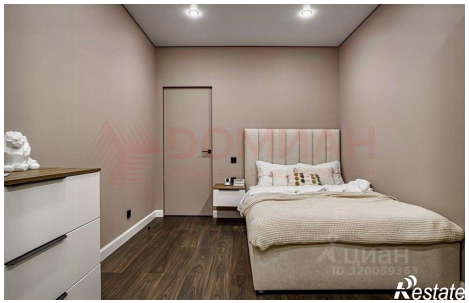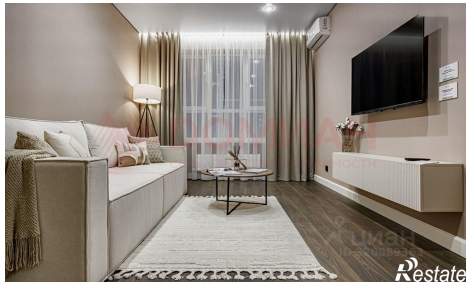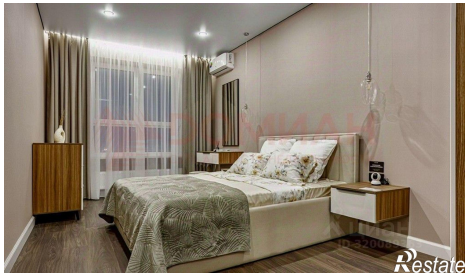
Количество комнат	2	Тип дома	кирпично-монолитный
Этаж	6	Этажей всего	25
Площадь жилая	29.20 кв. м	Площадь комнат	14.70 кв. м
Площадь кухни	9.00 кв. м