Купить квартиру за 40 000 000 рублей на Пушкинская улица, 4А

Ростовская область, Ростов-на-Дону, Пушкинская улица, 4А

40 000 000 Р
235 294Р за м^2

170.00 м^2	120.00 м^2	25.00 м^2	6 из 8
Общая	Жилая	Кухня	Этаж

Продается просторная квартира на Пушкинской! Общая площадь 170 м², дизайнерский ремонт. Функциональная планировка: * Просторная светлая гостиная. * Две уютные спальни. * Кабинет . * Кухня-столовая . Шикарный холл: Входная зона с элегантной отделкой и местом для хранения верхней одежды. Звоните!

1 с 18.07.2025, обновлен 18.07.2025

Продавец: Собственник

Телефон: +79896111898

Характеристики

Количество комнат	4	Тип дома	кирпичный
Этаж	6	Этажей всего	8
Площадь жилая	120.00 кв. м	Площадь кухни	25.00 кв. м

https://rostov-на-donu.restate.ru/obj/prodazha-chetyrehkomnatnoy-kvartiri-pushkinskaya-ulica-4a-18232331465/

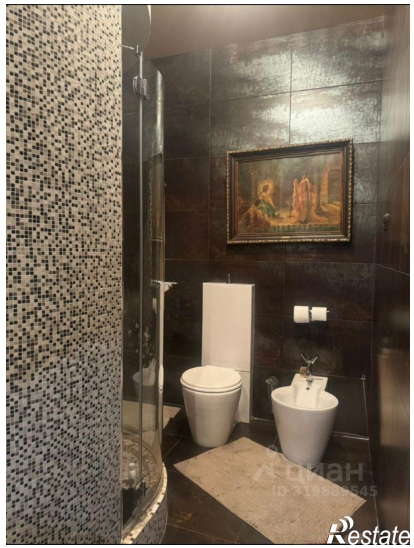

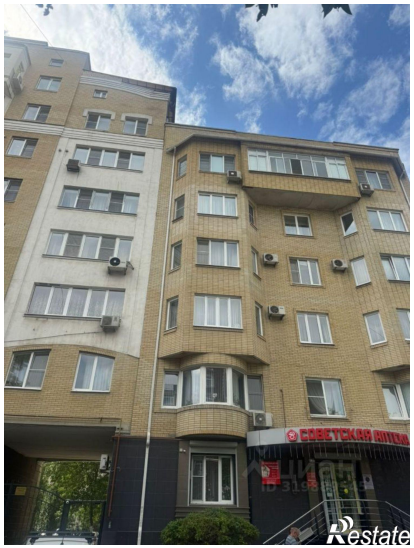

ЦИАН
ID 319889545
Restate