Сдать квартиру за 50 000 рублей на Доломановский переулок, 36

Ростовская область, Ростов-на-Дону, Доломановский переулок, 36

50 000 Р в месяц

37.00 $м^2$	18.00 $м^2$	9.00 $м^2$	4 из 11
Общая	Жилая	Кухня	Этаж

Внимание! Все коммунальные услуги включены в стоимость аренды. Сдаю квартиру в элитном доме, вся необходимая мебель и техника, комната разделена на спальную (кровать с ортопедическим матрасом) и жилую зону, на случай отключения горячей воды установлен водонагреватель.

0 с 18.07.2025, обновлен 19.07.2025

Продавец: Собственник

Телефон: +79198724065

Характеристики

Количество комнат	1	Тип дома	кирпичный
Этаж	4	Этажей всего	11
Площадь жилая	18.00 кв. м	Площадь кухни	9.00 кв. м

https://rostov-na-donu.restate.ru/obj/arenda-odnokomnatnoy-kvartiri-dolomanovskiy-pereulok-36-18232331362/

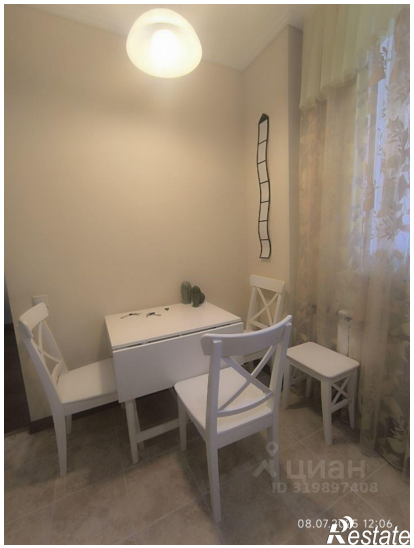

ЦИАН
ID 319897408
08.07.2025 12:06
Restate

ЦИАН
ID 319897408
08.07.2025 12:06
Restate