Сдать квартиру за 28 000 рублей на Берберовская улица, 2/101 с1

Ростовская область, Ростов-на-Дону, Берберовская улица, 2/101 с1

28 000 Р в месяц

40.00 м^2	18.00 м^2	11.00 м^2	4 из 25
Общая	Жилая	Кухня	Этаж

сдаю квартиру семье, паре или одному человеку, на долгий срок, без животных

0 с 17.07.2025, обновлен 17.07.2025

Продавец: Собственник

Телефон: +79896201124

Характеристики

Количество комнат	1	Тип дома	монолитный
Этаж	4	Этажей всего	25
Площадь жилая	18.00 кв. м	Площадь кухни	11.00 кв. м
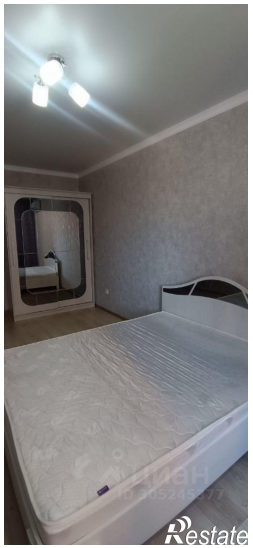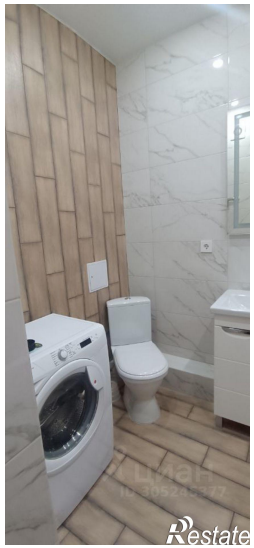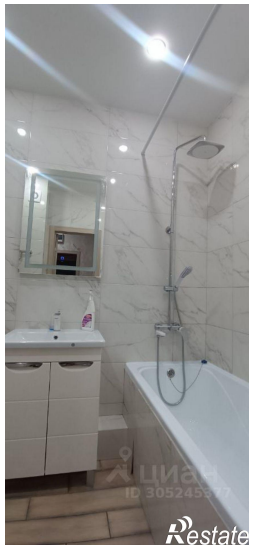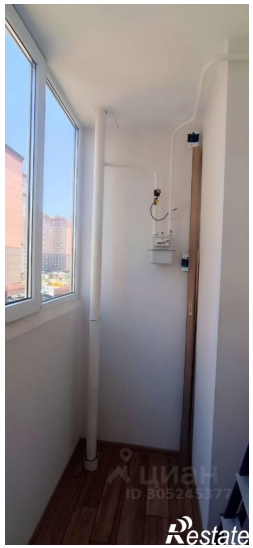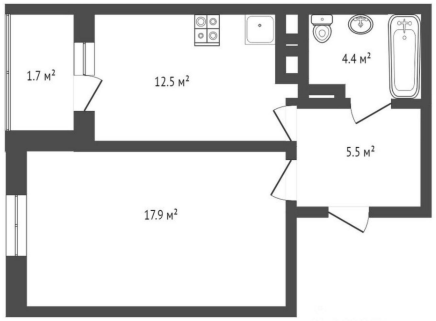
https://rostov-na-donu.restate.ru/obj/arenda-odnokomnatnoy-kvartiri-berberovskaya-ulica-2-101-s1-18232317213/