Сдать квартиру за 70 000 рублей на улица Города Волос, 119

Ростовская область, Ростов-на-Дону, улица Города Волос, 119

70 000 Р в месяц

60.00 м^2	40.00 м^2	12.00 м^2	9 из 17
Общая	Жилая	Кухня	Этаж

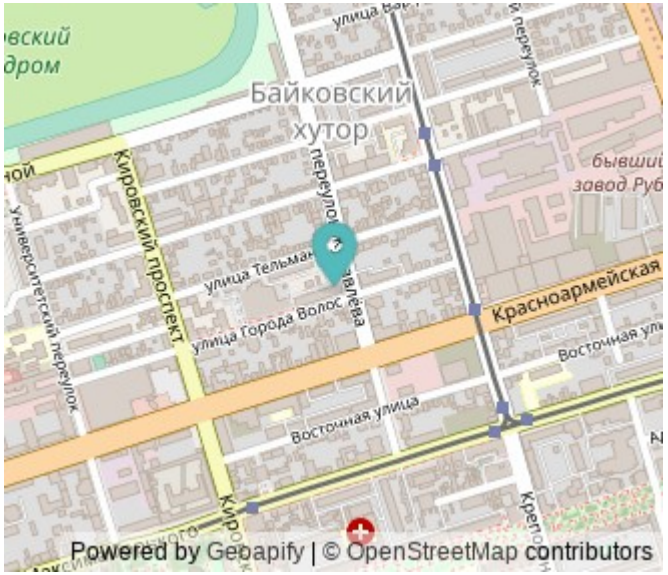

Предлагаем вашему вниманию уютную 3-комнатную квартиру площадью 60 кв. м, расположенную на 9 этаже 17-этажного дома. Из окон открывается вид как на улицу, так и во двор, что обеспечивает разнообразие и уют. Квартира выполнена с дизайнерским ремонтом, что придаёт ей особый стиль и атмосферу. В кухне и комнатах есть вся необходимая мебель, а также установлен современный кондиционер. Ванная комната оборудована ванной, что позволяет расслабиться после долгого дня. Из техники есть холодильник, стиральная машина и телевизор, чтобы ваш быт был максимально комфортным. Дом находится в отличном состоянии, с пассажирским и грузовым лифтами, что удобно для переезда и повседневных нужд. Для вашего автомобиля предусмотрена наземная парковка. Удобное расположение дома обеспечивает быстрый доступ ко всем необходимым инфраструктурным объектам. Рядом с домом находятся школы, детские сады, клиники и магазины, что делает это место идеальным для семей с детьми и тех, кто ценит удобство городской жизни. Хорошая транспортная доступность позволяет быстро добраться до нужных точек города, а близость остановок общественного транспорта облегчает перемещение по городу. Приходите и убедитесь сами, насколько это место идеально подходит для вас. Записывайтесь на просмотр, чтобы не упустить возможность жить ...

0 с 15.07.2025, обновлен 15.07.2025

Продавец: Собственник

Телефон: +79885530859

Характеристики

Количество комнат	3	Этаж	9
Этажей всего	17	Площадь жилая	40.00 кв. м
Площадь кухни	12.00 кв. м		

https://rostov-na-donu.restate.ru/obj/arenda-tryohkomnatnoy-kvartiri-ulica-goroda-volos-119-18232304280/

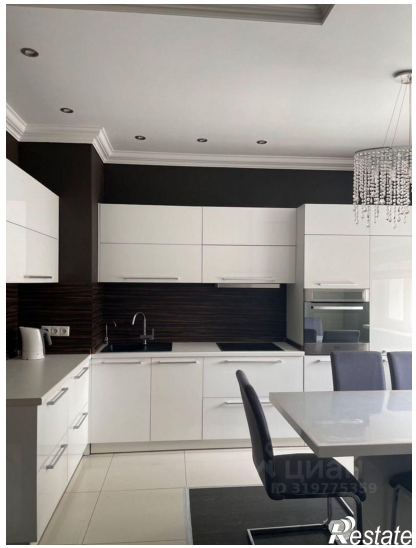

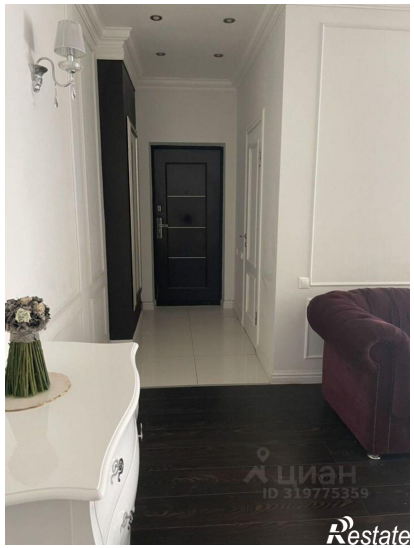

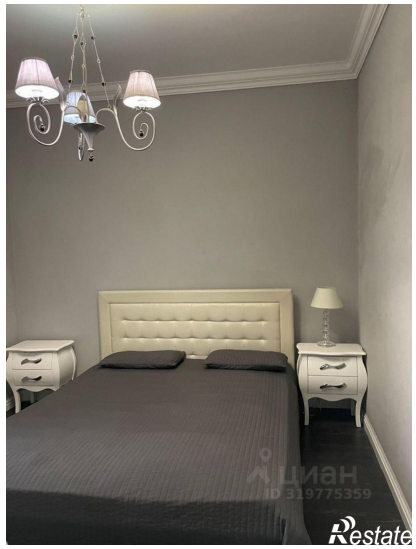
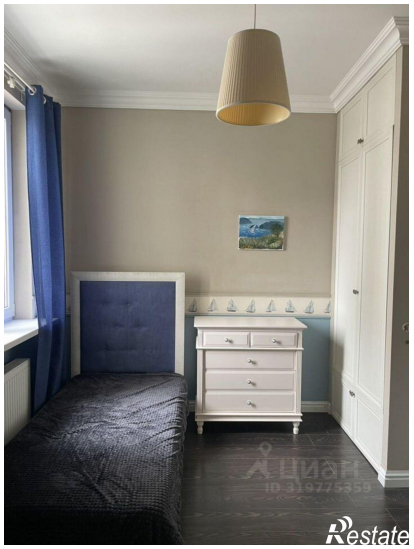
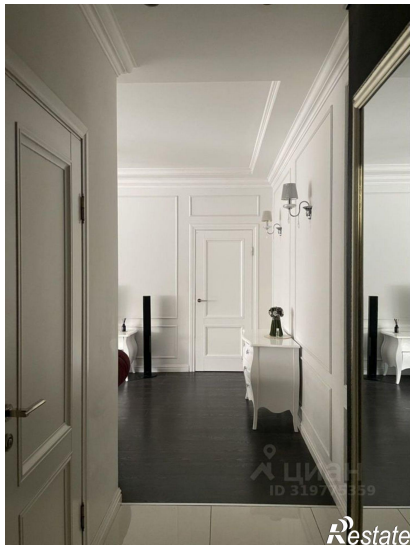
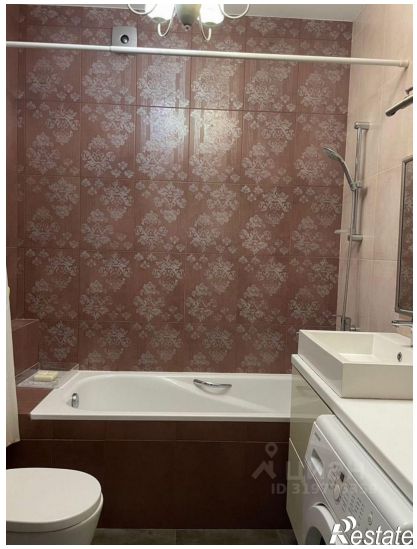

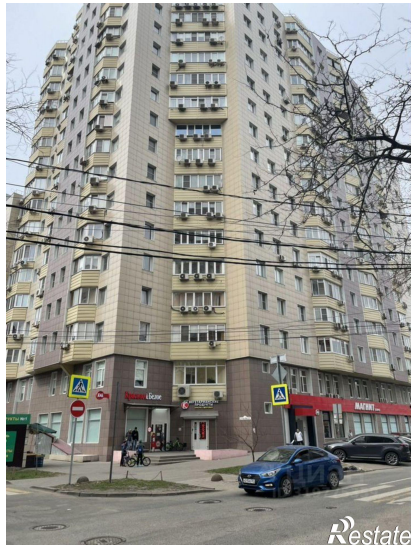
Restate