Купить квартиру за 6 600 000 рублей на ул Нижнебульварная, 26

Ростовская область, Городской округ Ростов-на-Дону, Ростов-на-Дону, ул Нижнебульварная, 26

6 600 000 Р
117 857Р за м^2

56.00 м^2	42.00 м^2	5.00 м^2	5 из 6
Общая	Жилая	Кухня	Этаж

Арт. 97285173 В продаже 3х комнатная квартира , с изолироваными комнатами. В квартире сделан качественный ремонт, укомплектована мебелью и техникой. Дом в хорошем состоянии, чистый подьезд , заменено коммунальное оборудование До театральной площади 7 минут Ответственный менеджер: Закаидзе Владимир

0 с 14.07.2025, обновлен 15.07.2025

Продавец: Собственник

Телефон: +79198913465

Характеристики

Количество комнат	3	Тип дома	кирпичный
Этаж	5	Этажей всего	6
Площадь жилая	42.00 кв. м	Площадь комнат	12.00 кв. м
Площадь кухни	5.00 кв. м		

БРЕЛОК
АГЕНТСТВО НЕДВИЖИМОСТИ
ЦИАН
ID 319739490
Restate

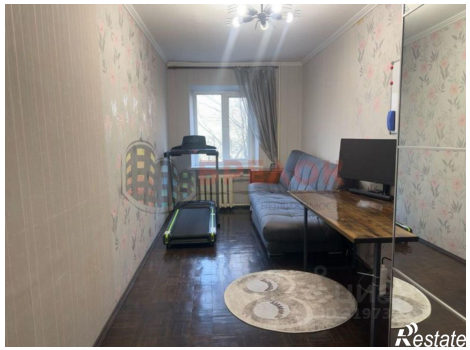
Restate