Купить квартиру за 5 400 000 рублей на Левобережная улица, 6/6 с1

Ростовская область, Ростов-на-Дону, Левобережная улица, 6/6 с1

5 400 000 Р
125 581Р за м^2

43.00 м^2	15.00 м^2	19.00 м^2	12 из 23
Общая	Жилая	Кухня	Этаж

Срочная продажа!!!!! Продается светлая евродвушка с большой кухней-гостиной в современном жилом комплексе на Левобережной улице, дом 6/6с1, в Ростове-на-Дону. Из окон квартиры открывается потрясающий вид на р.Дон. Квартира расположена на 12 этаже 23-этажного дома, построенного в 2023 году. Высота потолков составляет 2,8 метра, что создает ощущение простора. Прекрасный выбор для тех, кто ценит комфорт и современный стиль. Квартира без ремонта, что дает вам возможность воплотить свои дизайнерские идеи. Просторная кухня площадью 19 кв. м позволит создать не только уютную зону для готовки, но и место для приятных обедов с семьей или друзьями. В квартире есть один санузел и лоджия, из окон открывается вид на улицу. Дом оборудован двумя пассажирскими и одним грузовым лифтами, что обеспечивает быстрый и удобный доступ на ваш этаж. Для владельцев автомобилей предусмотрена подземная парковка, что избавляет от проблем с поиском места для стоянки. Рядом с домом находятся детские сады, школы и медицинские учреждения, что делает этот район идеальным для семей с детьми. В шаговой доступности магазины, торговые центры и парки, где можно приятно провести время на свежем воздухе. Удобная транспортная развязка позволяет быстро добраться до любого района города, а близость остановок общественного ...

0 с 14.07.2025, обновлен 14.07.2025

Продавец: Собственник

Телефон: +79896107838

Характеристики

Количество комнат	1	Этаж	12
Этажей всего	23	Площадь жилая	15.00 кв. м
Площадь кухни	19.00 кв. м		

https://rostov-na-donu.restate.ru/obj/prodazha-odnokomnatnoy-kvartiri-levoberezhnaya-ulica-6-6-s1-18232290142/

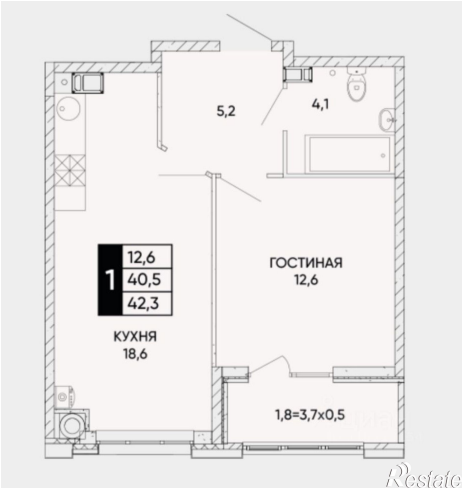

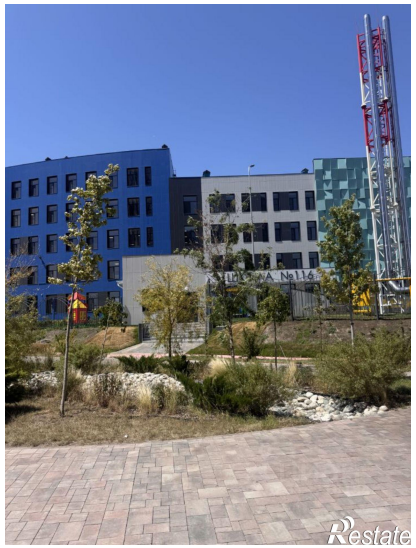

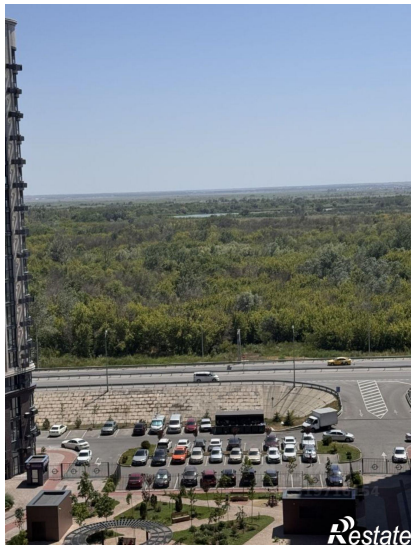

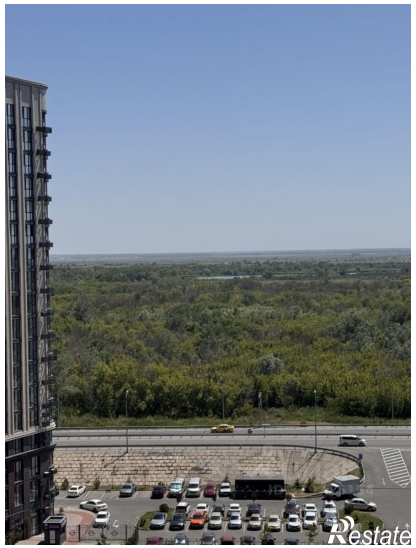

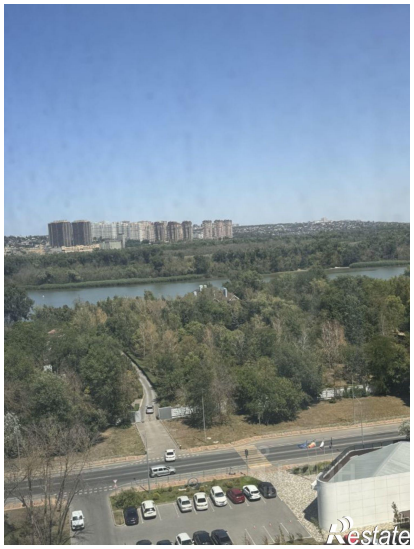

Расположение на этаже