Купить квартиру за 7 700 000 рублей на улица Малюгиной, 286/69

Ростовская область, Ростов-на-Дону, улица Малюгиной, 286/69

7 700 000 Р
130 508Р за м^2

59.00 м^2	40.20 м^2	5.00 м^2	1 из 5
Общая	Жилая	Кухня	Этаж

Каталожный номер — F064709 НЕ ФЕЙК! Представлена к продаже трехкомнатная квартира в Кировском районе. Большие, светлые комнаты правильной формы. Уютная кухня. Функциональная прихожая. Квартира расположена на высоком первом этаже, есть застекленный балкон. Снизу жилой цокольный этаж. Напольное покрытие паркет. Квартира в хорошем состоянии. В шаговой доступности детские сады, школы, высшие учебные заведения. Много магазинов, парки. Развитая транспортная инфраструктура во все районы города. Компанией предоставляется гарантия безопасности сделки. Сотрудничаем с банками-партнерами. Дополнительно оплачивается комиссия с покупателя

0 с 13.07.2025, обновлен 13.07.2025

Продавец: Собственник

Телефон: +79885310225

Характеристики

Количество комнат	3	Этаж	1
Этажей всего	5	Площадь жилая	40.20 кв. м
Площадь комнат	16.00 кв. м	Площадь кухни	5.00 кв. м

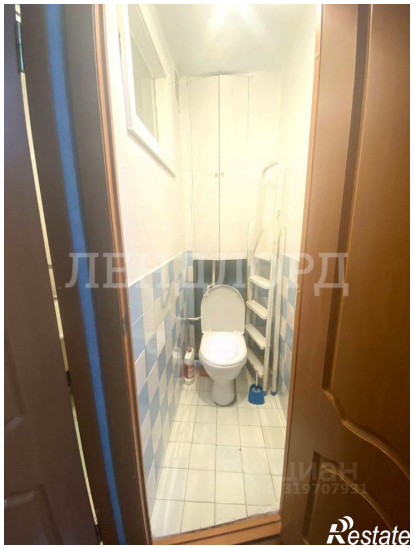

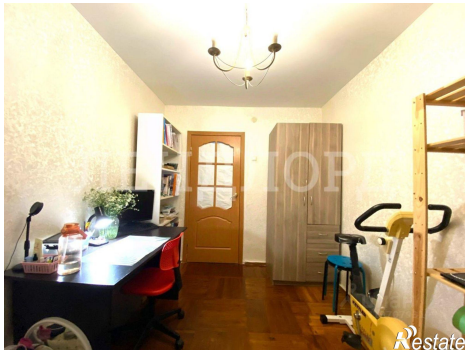
Restate

Restate