Купить квартиру за 3 800 000 рублей на ул Орбитальная, 76

Ростовская область, Городской округ Ростов-на-Дону, Ростов-на-Дону, ул Орбитальная, 76

3 800 000 Р
126 667Р за м^2

30.00 м^2	17.00 м^2	6.00 м^2	8 из 10
Общая	Жилая	Кухня	Этаж

Арт. 57260628 В продаже хорошая однокомнатная квартира. — Квартира требует косметического ремонта. — Отличное месторасположение (транспорт в любой конец города) — Развитая инфраструктура — Документы готовы к продаже — Обременений нет (полная стоимость в логоворе) Показ в удобное время для вас.

0 с 13.07.2025, обновлен 13.07.2025

Продавец: Собственник

Телефон: +79185930351

Характеристики
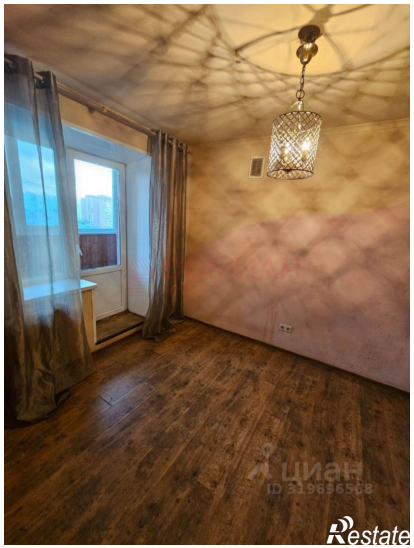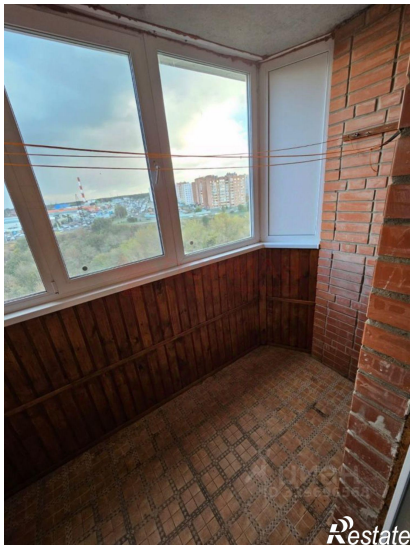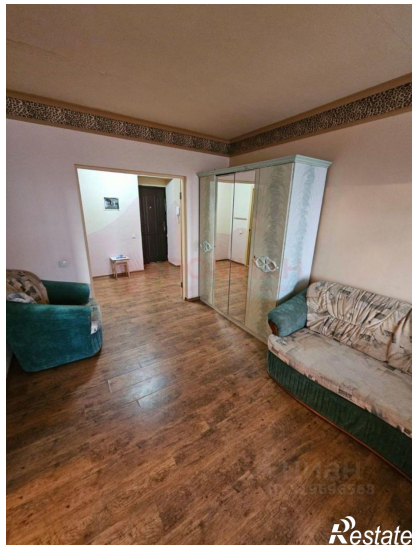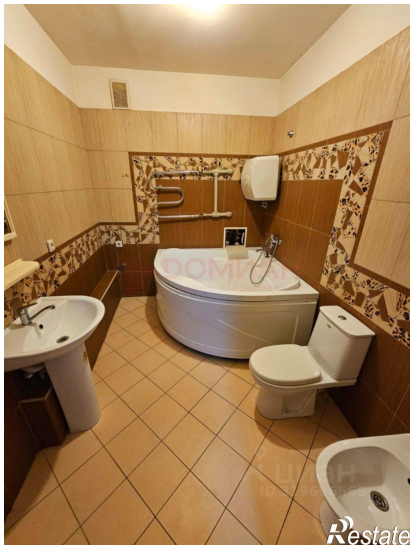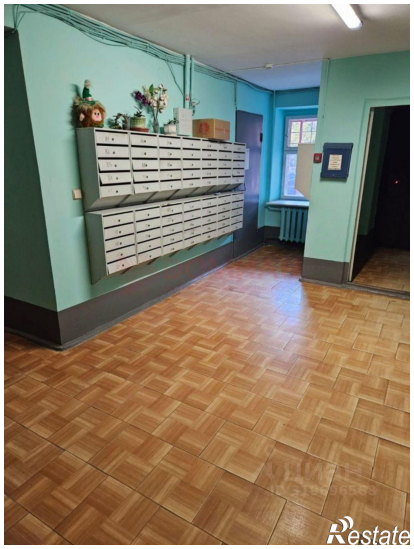
Количество комнат	1	Тип дома	кирпичный
Этаж	8	Этажей всего	10
Площадь жилая	17.00 кв. м	Площадь комнат	17.00 кв. м
Площадь кухни	6.00 кв. м