Купить квартиру за 4 100 000 рублей на пр-кт Стачки, 203

Ростовская область, Городской округ Ростов-на-Дону, Ростов-на-Дону, пр-кт Стачки, 203

4 100 000 Р
110 811Р за м^2

37.00 м^2	9.00 м^2	5 из 9
Общая	Кухня	Этаж

Арт. 110485742 1а комнатная квартира на 5 этаже 9 этажного кирпичного дома. В квартире выполнен ремонт. Все коммуникации заменены, Делали для себя ремонт. В гостиной ламинат, натяжной потолок, шкаф, диван, модульная стенка, сплит-система. Выход на балкон с комнаты, застекленный и утеплённый. Кухня со всей необходимой бытовой техникой духовой шкаф, варочная панель, вытяжка, холодильник, гарнитур с доводчиками. В прихожей быстрая вешалка со шкафом, обувница и пуф. Ванная комната совмещённая с с/у, установлена ванная и стиральная машина. Установлен тропический душ. Квартира просторная и светлая. Качественная сантехника. натяжные потолки, дорогой ламинат с фаской влагостойкий. В квартире качественный ремонт, полностью укомплектована для комфортного проживания или для сдачи в аренду. Дворовая территория ухожена и озеленена. Развитая инфраструктура включает в себя: автобусные остановки, детский сад, школа, салоны красоты, поликлинику, стоматологию, супермаркеты , пекарня, спорт-зал, бассейн, оборудованные места для отдыха, имеется парковка, детские и спортивные площадки. АН Домиан— на рынке недвижимости г. Ростова-на-Дону с 2008 года! Помощь в оценке вашего объекта недвижимости, бесплатный выезд специалиста! Мы экономим Ваше время и деньги! Для наших клиентов доступная ...

0 с 12.07.2025, обновлен 12.07.2025

Продавец: Мария

Телефон: +79612802309

Характеристики

Количество комнат	1	Этаж	5
Этажей всего	9	Площадь кухни	9.00 кв. м
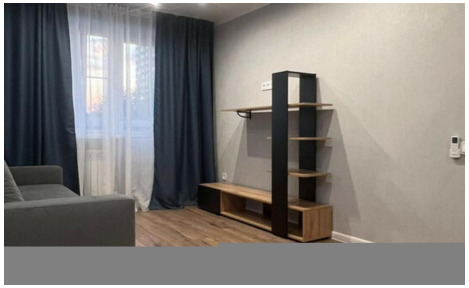
https://rostov-na-donu.restate.ru/obj/prodazha-odnokomnatnoy-kvartiri-pr-kt-stachki-203-18232275633/