Купить квартиру за 4 000 000 рублей на Берберовская улица, 28 с2

Ростовская область, Ростов-на-Дону, Берберовская улица, 28 с2

4 000 000 Р
160 000Р за м^2

25.00 м^2	7.00 м^2	12 из 24
Общая	Кухня	Этаж

Продается небольшая квартира в новом жилом комплексе Вересаева!! В квартире сделан косметический ремонт, что позволяет покупателям сразу проживать. В квартире установлено индивидуальное отопление. Не лоджии виражное остекление. Санузел в плитке. Ко квартире ламинат и обои. Хорошее вложение денег!!

0 с 09.07.2025, обновлен 09.07.2025

Продавец: Инна

Телефон: +79011489704

Характеристики
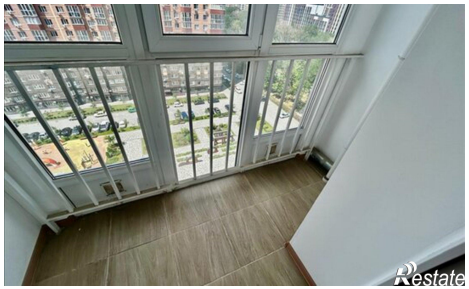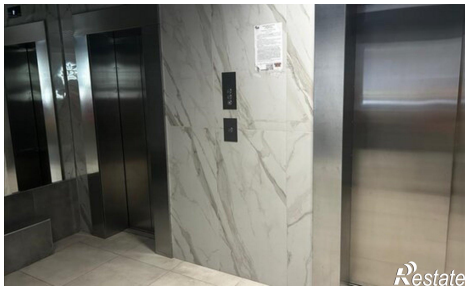
Количество комнат	1	Этаж	12
Этажей всего	24	Площадь кухни	7.00 кв. м