Купить квартиру за 14 000 000 рублей на ул Береговая, 6

Ростовская область, Городской округ Ростов-на-Дону, Ростов-на-Дону, ул Береговая, 6

14 000 000 Р
159 091Р за м^2

88.00 м^2	55.00 м^2	25.00 м^2	23 из 32
Общая	Жилая	Кухня	Этаж

Арт. 108708880 Эксклюзивное предложение! ЖК Белый Ангел бизнес-класс в центре Ростова-на-Дону! Видовая трёхкомнатная квартира 88,8 м² на 23/32 этаже -Стройвариант свобода для вашего дизайна! -Панорамные окна шикарный вид на город и реку Дон -Без обременений чистая сделка, полная стоимость в договоре Почему это идеальный выбор? Бизнес-класс монолитный дом с охраной, консьержем и премиальной инфраструктурой Высокие потолки 3 м, панорамное остекление свет и простор Закрытая территория с зонами отдыха, детскими площадками и паркингом Рядом набережная Дона, рестораны, деловые центры жизнь в самом престижном районе Уникальное предложение для тех, кто ценит статус и комфорт! Звоните прямо сейчас покажем квартиру в удобное время! Ипотека, рассрочка, юридическое сопровождение поможем на всех этапах Ваш новый дом ждёт вас! (Цена обсуждается индивидуально. Серьёзным покупателям особые условия.) P.S. В ЖК Белый Ангел осталось всего несколько квартир с таким видом не упустите шанс! Специалист Татьяна id 108708880

0 с 09.07.2025, обновлен 09.07.2025

Продавец: Собственник

Телефон: +79885824709

Характеристики

Количество комнат	3	Тип дома	кирпичный
Этаж	23	Этажей всего	32
Площадь жилая	55.00 кв. м	Площадь комнат	20.00 кв. м
Площадь кухни	25.00 кв. м		

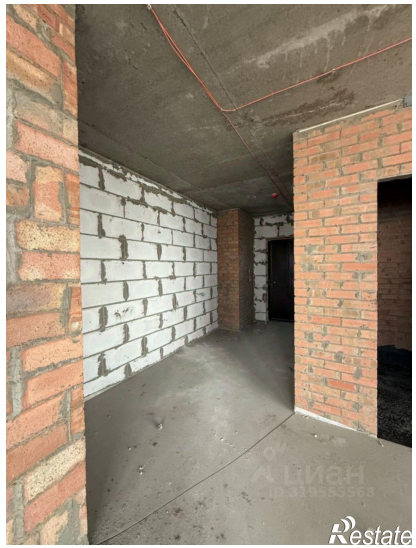

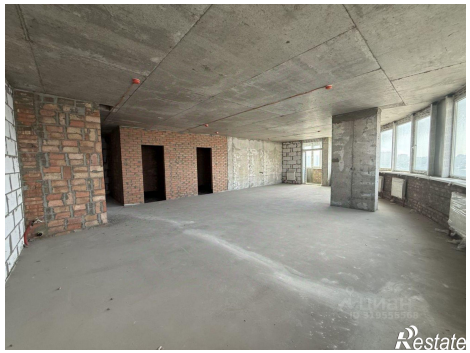

ЦИАН
ID 319555568
Restate

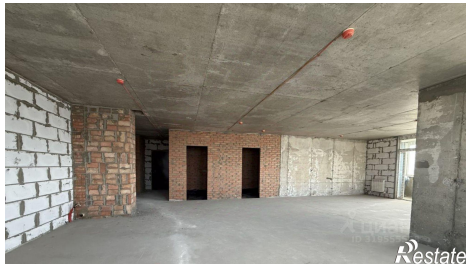
Restate