Сдать квартиру за 16 000 рублей на ул Петренко, 14

Ростовская область, Городской округ Ростов-на-Дону, Ростов-на-Дону, ул Петренко, 14

16 000 Р в месяц

41.00 $м^2$	8 из 16
Общая	Этаж

Сдаётся уютная однокомнатная квартира в Ростове-на-Дону на улице Петренко, 14. Просторная площадь 41 кв. м, расположена на 8 этаже 16-этажного блочного дома, построенного в 2016 году. Высота потолков — 2,5 метра. Из окон открывается вид во двор, что обеспечит тишину и спокойствие. В квартире сделан косметический ремонт. В комнате и на кухне есть вся необходимая мебель. Оснащена техникой: холодильник, телевизор, стиральная машина. Планировка включает совмещённый санузел с ванной, а также лоджию, где можно провести время на свежем воздухе. Дом в отличном состоянии, оснащён пассажирским и грузовым лифтами, что удобно для переезда и ежедневных нужд. На территории есть наземная парковка, поэтому всегда найдётся место для вашего автомобиля. В шаговой доступности расположены школы, детские сады и магазины, что делает это место идеальным для комфортной жизни. Хорошая транспортная доступность позволит быстро добраться до любой части города. Аренда осуществляется от собственника. Предусмотрен стандартный договор аренды. Без дополнительных комиссий. Залоговая сумма — по договорённости. Квартира идеально подойдёт для одного человека или пары. Приглашаем вас на просмотр! Свяжитесь с нами, чтобы договориться о времени визита. Не упустите возможность арендовать эту замечательную квартиру!

3 с 08.07.2025, обновлен 08.07.2025

Продавец: Собственник

Телефон: +79885613956

Характеристики

Количество комнат	1	Тип дома	блочный
Этаж	8	Этажей всего	16
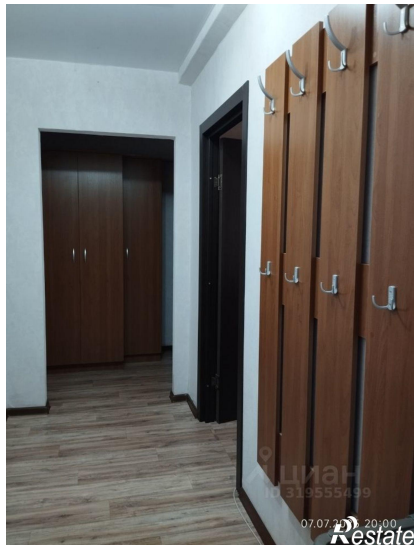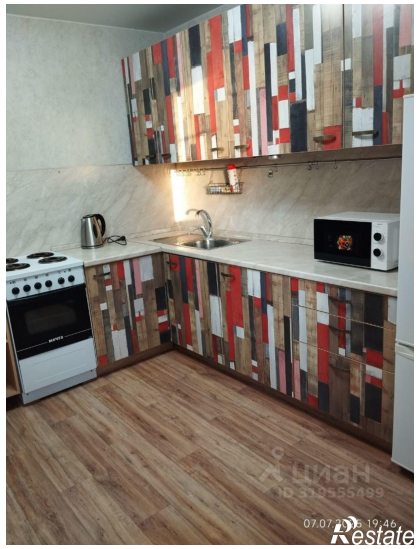
https://rostov-на-donu.restate.ru/obj/arenda-odnokomnatnoy-kvartiri-ul-petrenko-14-18232262468/