Купить квартиру за 13 000 000 рублей на ул 3-я Кольцевая, 58

Ростовская область, Городской округ Ростов-на-Дону, Ростов-на-Дону, ул 3-я Кольцевая, 58

13 000 000 Р
127 451Р за м^2

102.00 м^2	57.60 м^2	13.00 м^2	4 из 9
Общая	Жилая	Кухня	Этаж

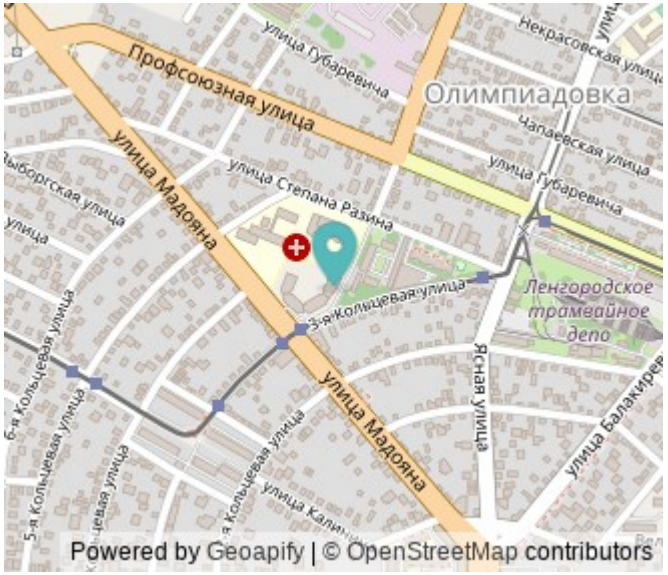

Продается просторная трехкомнатная квартира в центре города с удобной планировкой и продуманной функциональностью. Общая площадь составляет 57,6 м², жилое пространство организовано рационально: изолированные комнаты обеспечивают приватность, а кухня площадью 13,3 м² позволяет комфортно разместить обеденную зону и современную технику. Окна выходят во двор и на улицу, обеспечивая хорошее естественное освещение. Балкон застеклен, что расширяет полезную площадь и делает его пригодным для использования в любое время года. В квартире установлен кондиционер, посудомоечная машина, а также есть встроенные системы хранения: кухонный гарнитур, шкафы для одежды и спальные места, что упрощает переезд и экономит время на обустройство. Санузел раздельный, что повышает удобство для жильцов. Расположение объекта является одним из ключевых преимуществ: в пешей доступности находятся железнодорожный вокзал и автовокзал (15 минут), что делает перемещение по городу и за его пределы максимально удобным. В шаговой доступности расположены магазины, школы, детские сады и медицинские учреждения, что избавляет от необходимости длительных поездок для решения повседневных задач. Квартира подойдет как для семьи с детьми, так и для тех, кто ценит удобство транспортной доступности и развитую инфраструктуру. Состояние ...

0 с 08.07.2025, обновлен 08.07.2025

Продавец: Собственник

Телефон: +79885617012

Характеристики

Количество комнат	3	Тип дома	панельный
Этаж	4	Этажей всего	9
Площадь жилая	57.60 кв. м	Площадь кухни	13.00 кв. м

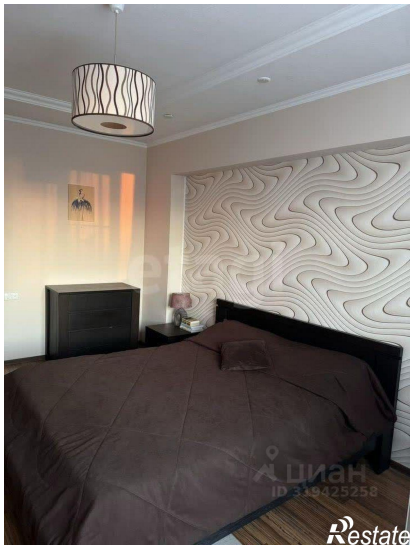
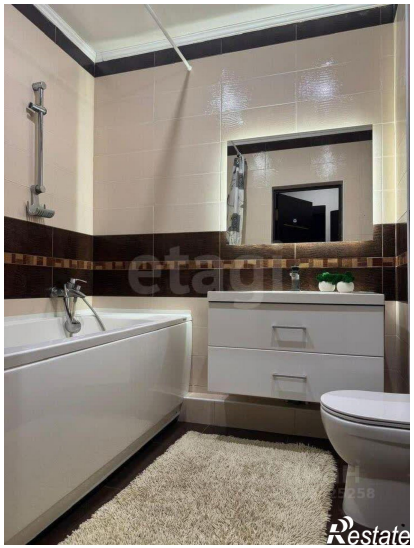
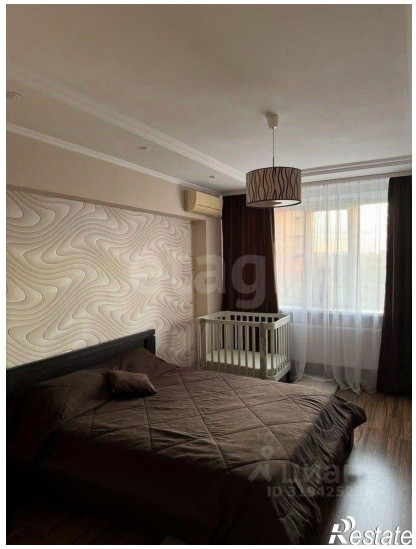
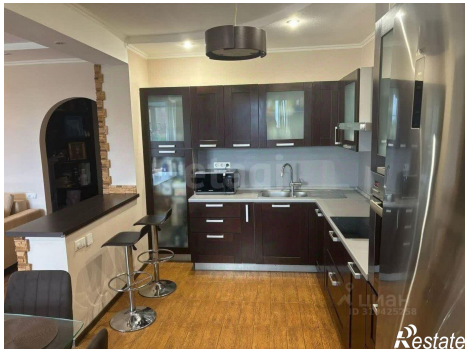

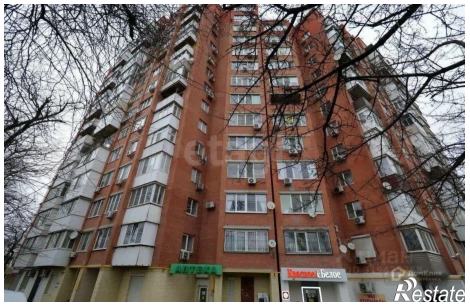

Restate

Restate