# Купить квартиру за 2 300 000 рублей на ул Нансена, 118

Ростовская область, Городской округ Ростов-на-Дону, Ростов-на-Дону, ул Нансена, 118

2 300 000 Р
95 833Р за м$^2$

| 24.00 м$^2$ | 5.00 м$^2$ | 5 из 5 |
|---|---|---|
| Общая | Кухня | Этаж |

Арт. 84674996. Продается квартира. Все удобства. Состояние жилое. С мебелью,сплит системой, холодильником,стиралкой. Балкон из комнаты.Кухня-коридор,с/у душ/трап. Ипотека подходит. Маткапитал.Парковка за домом во дворе.Дом после кап ремонта.Агент74

0 с 08.07.2025, обновлен 08.07.2025

Продавец: Ирина .

Телефон: +79612785950

## Характеристики

| | | | |
|---|---|---|---|
| Количество комнат | 2 | Этаж | 5 |
| Этажей всего | 5 | Площадь кухни | 5.00 кв. м |

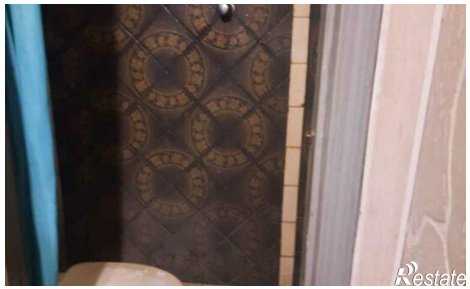

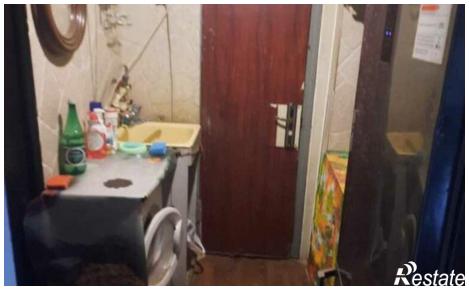

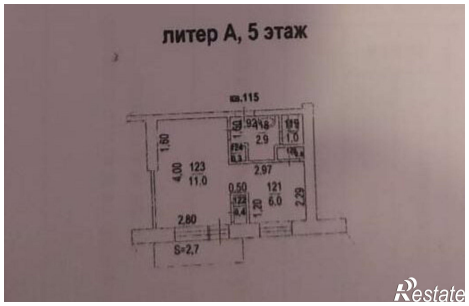
литер А, 5 этаж
кв.115
123
11.0
121
6.0
2.97
2.80
S=2,7