Сдать квартиру за 28 000 рублей на ул Вересаева, 101/2 2

Ростовская область, Городской округ Ростов-на-Дону, Ростов-на-Дону, ул Вересаева, 101/2 2

28 000 Р в месяц

35.00 м^2	16.00 м^2	9.00 м^2	5 из 20
Общая	Жилая	Кухня	Этаж

Сдаю 1кв ЖК Вересаево, 5 эт 35м2, лоджия , есть вся необходимая мебель и техника. Фото соответствуют. Квартира готова к заселению!!!
Цена 28тр + к/у , залог 15тр (возможно разбить на 2 месяца). Подробнее по телефону.

1 с 08.07.2025, обновлен 08.07.2025

Продавец: Собственник

Телефон: +79885512454

Характеристики

Количество комнат	1	Тип дома	кирпичный
Этаж	5	Этажей всего	20
Площадь жилая	16.00 кв. м	Площадь кухни	9.00 кв. м
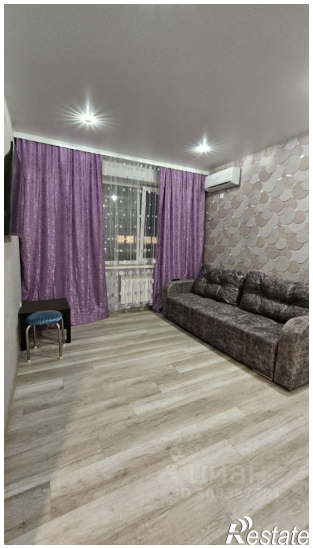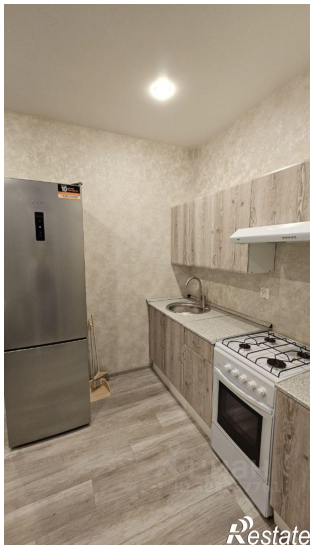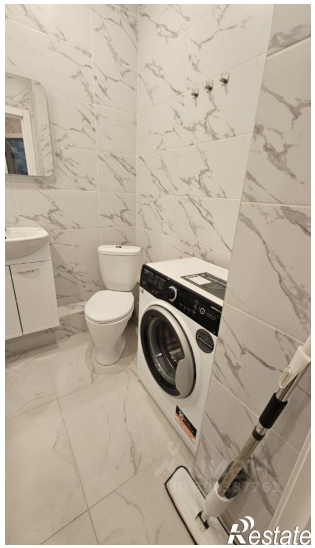
https://rostov-na-donu.restate.ru/obj/arenda-odnokomnatnoy-kvartiri-ul-veresaeva-101-2-2-18232260529/