Купить квартиру за 2 200 000 рублей на Журавлева пер., 27

Ростовская область, Городской округ Ростов-на-Дону, Ростов-на-Дону, Журавлева пер., 27

2 200 000 Р
89 796Р за м^2

24.50 м^2	16.00 м^2	5.00 м^2	1 из 2
Общая	Жилая	Кухня	Этаж

Арт. 86870465 В историческом центре города я предлагаю уютную квартиру на первом этаже. Это доля домовладения, и она находится в непосредственной близости от университета ЮФУ, музыкального театра и улицы Б. Садовая, до которой можно дойти пешком за несколько минут. Состояние квартиры хорошее, она оборудована автономным отоплением, а пол покрыт ламинатом. Двор дома является общим, территория закрыта, и есть место для парковки автомобиля. Один собственник.

7 с 08.07.2025, обновлен 26.08.2025

Продавец: Лялько Мария

Телефон: +79281982722

Характеристики
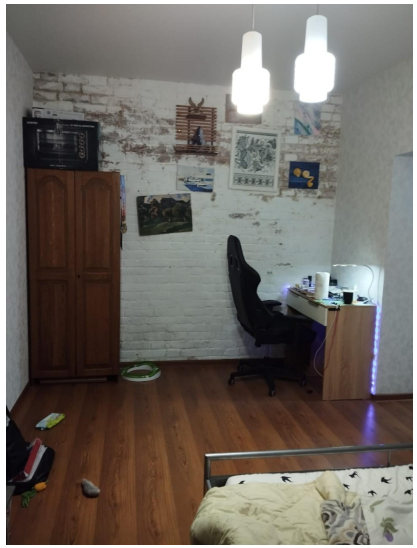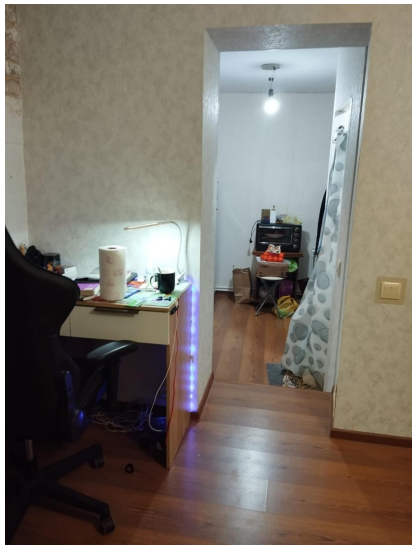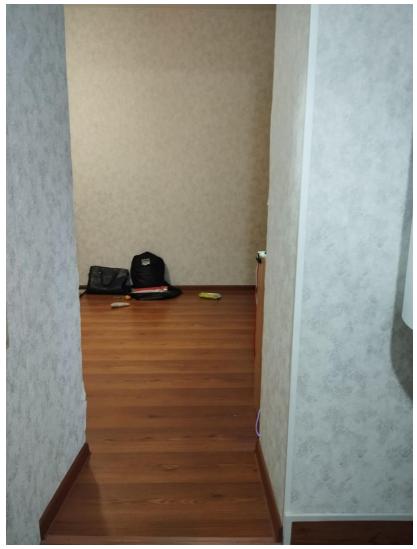
Количество комнат	1	Тип дома	кирпичный
Этаж	1	Этажей всего	2
Санузел	совмещенный с/у	Площадь жилая	16.00 кв. м
Площадь комнат	16.00 кв. м	Площадь кухни	5.00 кв. м
Отделка	под ключ (чистовая)	Вид из окон	во двор