Купить квартиру за 3 750 000 рублей на Русская ул., 52, к а

Ростовская область, Городской округ Ростов-на-Дону, Ростов-на-Дону, Русская ул., 52, к а

3 750 000 Р
110 294Р за м^2

34.00 м^2	17.00 м^2	6.60 м^2	4 из 4
Общая	Жилая	Кухня	Этаж

Арт. 97445185 Продается полноценная красивая, уютная квартира в отличном состоянии, можно зайти жить . Квартира с ремонтом на полах - ламинат, окна, балкон - мет/пласт, сантехника - новая. В квартире остается все : кондиционер, встроенный шкаф купе, диван, холодильник, стиральная машинка, встроенная кухня с выходом на просторную лоджию с видом на город.. Санузел совмещен в кафеле. Дом 2011 года, закрытый двор. Чистый подъезд. До остановки Переходной мост - 3-4 минуты, рядом - Магниты (3 шт) , Пятерочка, Империя, несколько д/садов, 2 школы, в шаговой доступности - пл. Дружинников со всевозможными услугами и товарами. Развязка транспорта в любое направление города : автобусы 67.67а.71.72. 34.55.44.8.4.До центра города одна остановка можно пройтись пешком 10 минут. Квартира без обременений, один собственник.

0 с 08.07.2025, обновлен 15.07.2025

Продавец: Давыдова Наталья

Телефон: +79282703963

Характеристики
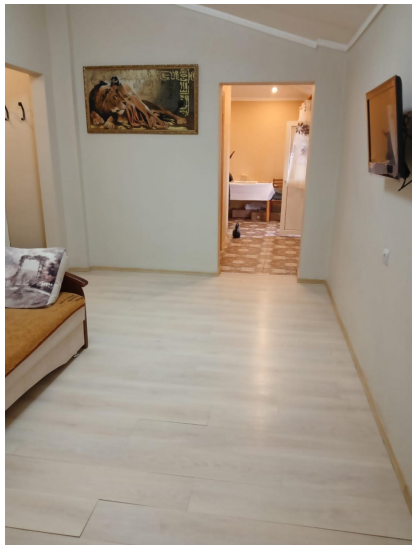
Количество комнат	1	Тип дома	кирпичный
Этаж	4	Этажей всего	4
Наличие балкона	да	Санузел	совмещенный с/у
Площадь жилая	17.00 кв. м	Площадь комнат	17.00 кв. м
Площадь кухни	6.60 кв. м	Отделка	под ключ (чистовая)
Вид из окон	во двор