Купить квартиру за 5 800 000 рублей на Орбитальная ул., 22

Ростовская область, Городской округ Ростов-на-Дону, Ростов-на-Дону, Орбитальная ул., 22

5 800 000 Р
92 063Р за м^2

63.00 м^2	39.00 м^2	11.50 м^2	7 из 9
Общая	Жилая	Кухня	Этаж

Арт. 109608992 Продается 3 х комнатная квартира на СЖМ ! 9 этажный дом на 7 этаже. Общая площадь 63 кв. м, жилая -39 м, кухня -11,5 м.(кухня совмещена с кладовкой). Лоджия застеклена, окна м/пл, выходят во двор. Комнаты раздельные, сан/ узел раздельный. Состояние квартиры жилое, требует небольшого обновления. Оборудованная детская площадка. В собственности больше 5 лет. Ипотека подходит. В радиусе 300 метров находится дет/сад, 2 школы, рынок Шайба, магазины, остановки. После просмотра торг уместен ! Инна Владимировна Документы готовы к сделке. Ипотека подходит! Если Вы по какой-то причине не смогли дозвониться, отправьте нам сообщение и мы обязательно свяжемся с Вами!

0 с 08.07.2025, обновлен 07.10.2025

Продавец: Лысак Инна

Телефон: +79281242940

Характеристики
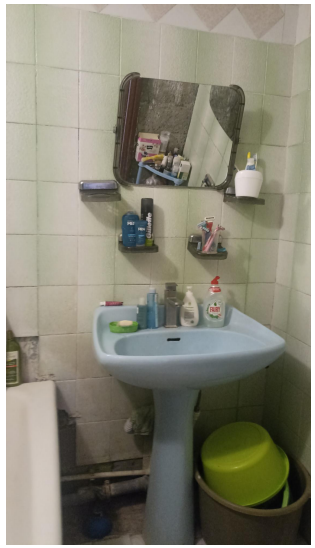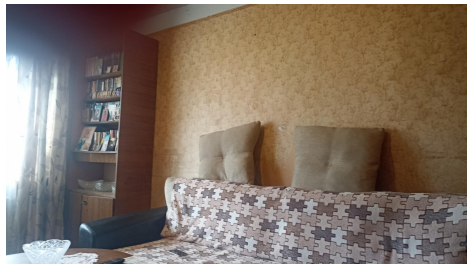
Количество комнат	3	Тип дома	панельный
Этаж	7	Этажей всего	9
Наличие балкона	да	Наличие лифта	пассажирский лифт
Санузел	2 санузла с/у	Площадь жилая	39.00 кв. м
Площадь комнат	17.00 кв. м	Площадь кухни	11.50 кв. м
Высота потолков	2.7 м	Отделка	под ключ (чистовая)
Вид из окон	на улицу и двор	Наличие мусоропровода	да