Купить квартиру за 5 700 000 рублей на Королева проспект, 4

Ростовская область, Городской округ Ростов-на-Дону, Ростов-на-Дону, Королева проспект, 4

5 700 000 Р
121 277Р за м^2

47.00 м^2	29.00 м^2	7.00 м^2	5 из 9
Общая	Жилая	Кухня	Этаж

Арт. 108052799 Продаю 2-х комнатную квартиру. Северный, остановка Королева 4. Качественный ремонт, ламинат, м/п окна, балкон большой застеклен, сан узел раздельный в кафеле. Отличное расположение. Школы № 100 и 107, детские садики. Развитая инфраструктура. Торговые центры, рынки. Анастасия Документы готовы к сделке. Ипотека подходит! Если Вы по какой-то причине не смогли дозвониться, отправьте нам сообщение и мы обязательно свяжемся с Вами!

0 с 08.07.2025, обновлен 26.08.2025

Продавец: Прасолова Анастасия

Телефон: +79281412000

Характеристики
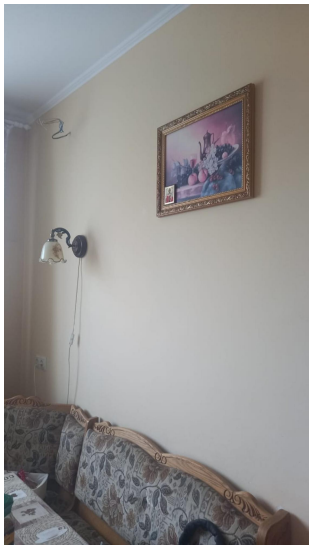
Количество комнат	2	Тип дома	панельный
Этаж	5	Этажей всего	9
Наличие балкона	да	Наличие лифта	пассажирский лифт
Санузел	раздельный с/у	Площадь жилая	29.00 кв. м
Площадь комнат	12.00 кв. м	Площадь кухни	7.00 кв. м
Высота потолков	2.7 м	Отделка	под ключ (чистовая)
Вид из окон	во двор