Купить квартиру за 8 200 000 рублей на 26-я линия ул., 35, к 1

Ростовская область, Городской округ Ростов-на-Дону, Ростов-на-Дону, 26-я линия ул., 35, к 1

8 200 000 Р
122 388Р за м^2

67.00 м^2	44.50 м^2	11.00 м^2	14 из 24
Общая	Жилая	Кухня	Этаж

Арт. 99956677 Продается 3к квартира в новом сданном доме ЖК "Линии", район Старого Автовокзала. Состояние стройварианта, в квартире свободная планировка, сделана предчистовая отделка. Современные детские и спортивные площадки, закрытый двор. Имеется подземная семейная парковка на 2 места, если вместе с квартирой, то будет хороший торг. Отличное местоположение, транспортная развязка во все районы города, выезд на Шолохова, Мегу, супермаркеты, школы, магазины, детские сады, рынок, напротив парк Островского и спортивный комплекс "Олимп".

0 с 08.07.2025, обновлен 08.07.2025

Продавец: Гущина Ирина

Телефон: +79281281557

Характеристики

Количество комнат	3	Тип дома	кирпично-монолитный
Этаж	14	Этажей всего	24
Наличие балкона	да	Наличие лифта	пассажирский лифт
Санузел	раздельный с/у	Площадь жилая	44.50 кв. м
Площадь комнат	18.50 кв. м	Площадь кухни	11.00 кв. м
Отделка	под ключ (чистовая)	Вид из окон	на улицу и двор
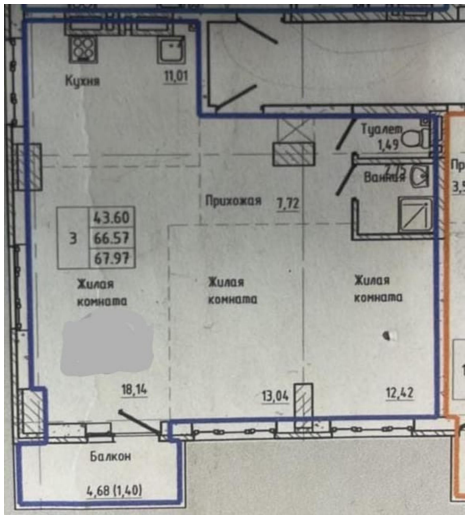
https://rostov-na-donu.restate.ru/obj/prodazha-kvartiri-26-ya-liniya-ul-35-k-1-18232257770/